جهان اقتصاد

نخستین روزنامه اقتصادی ایران

چهارشنبه ۱ بهمن ماه ۱۴۰۴ | ۱ شعبان ۱۴۴۷ | ۲۱ ژانویه ۲۰۲۶ | سال سی‌ودوم شماره ۸۸۹۸ | تعداد صفحه: ۸ | قیمت: ۱۰۰۰۰ تومان

پایان موفقیت‌آمیز تعمیرات اساسی سالیانه شرکت فولاد غدیر نی‌ریز

تعمیرات اساسی کارخانه احیای مستقیم شرکت فولاد غدیر نی‌ریز با هدف تست، بهسازی و تعمیر تجهیزات صنعتی این کارخانه با موفقیت به پایان رسید.

ادامه صفحه ۳

جهان اقتصاد بررسی می‌کند؛

حذف ارز ترجیحی؛ آخرین تیر دولت برای مهار تورم

حذف ارز ترجیحی، یکی از مهم‌ترین اقدامات اقتصادی دولت در سال‌های اخیر، با هدف مهار بحران‌های ارزی و تورم بالا صورت گرفته است. اما این تصمیم در حالی اجرایی شد که پرسش‌هایی جدی درباره تبعات آن در اقتصاد کشور وجود دارد. آیا این حرکت توانسته تورم را کنترل کند یا صرفاً فشاری جدید بر مردم وارد خواهد کرد؟ در این تحلیل، به بررسی الزامات و چالش‌های حذف ارز ترجیحی و تاثیرات آن بر روند تورم خواهیم پرداخت.

حذف ارز ترجیحی در ایران، که روز به روز به یکی از موضوعات داغ در فضای اقتصادی تبدیل می‌شود، به‌طور مستقیم بر معیشت مردم و قدرت خرید آن‌ها تاثیر گذاشته است. در حالی که دولت این سیاست را به‌عنوان یک گام ضروری برای کاهش رانت و اصلاح ساختار اقتصادی معرفی کرده، سوالات زیادی در خصوص چگونگی تاثیر آن بر تورم و ثبات بازار مطرح است. تصمیمات اقتصادی چنین ابعادی می‌تواند سرنوشت‌ساز باشد، و نحوه اجرای آن اهمیت ویژه‌ای دارد.

ادامه صفحه ۲

جهان اقتصاد گزارش می‌دهد؛

واردات آب مجازی باید بررسی شود

ایران امروز با یکی از جدی‌ترین بحران‌های آب در تاریخ معاصر خود روبه‌رو است؛ بحرانی که نه تنها بخش‌های کشاورزی و شهری را تحت فشار قرار داده، بلکه بحث‌های جدیدی درباره واردات آب واقعی و مجازی را در میان مسئولان دولتی و کارشناسان باز کرده است.

ایران در سال‌های اخیر با یکی از طولانی‌ترین دوره‌های خشکسالی و کاهش بارش مواجه بوده است. بارش‌ها در سال ۲۰۲۵ تا بیش از ۸۰ درصد کمتر از میانگین بلندمدت گزارش شده‌اند و ذخایر سدها در بسیاری از مناطق کشور نزدیک به حداقل‌های تاریخی قرار دارند.

این شرایط باعث شده تا دولت در بخش‌هایی از کشور مانند تهران، اصفهان و خوزستان سهمیه‌بندی و قطعی آب را تجربه یا پیش‌بینی کند و ذخیره آب در مخازن سدها به وضعیت هشدار برسد.

ادامه صفحه ۶

تلاش برای شناسایی گلوگاه‌های فساد در صنعت برق با تشکیل ۴ کارگروه بازرسی

ادامه صفحه ۶

جهان اقتصاد گزارش می دهد؛

خواب زمستانی اجاره مسکن

صفحه ٤

ویترین

واریزی به حساب صندوق بهینه‌سازی مصرف انرژی تاکنون انجام نشده است

ادامه صفحه ٦

سقوط دسته‌جمعی رمزارزها

ادامه صفحه ۸

سدهای مهم فقط ۳۵ درصد آب دارند

ادامه صفحه ٦

رونمایی چینی‌ها از خانواده ربات‌های انسان‌نما

ادامه صفحه ۸

سرمقاله

سی و سه سال ایستادن بر مدار تولید و خودکفایی

مهرناز خوش بخت

روزنامه نگار

صفحه ۲

یادداشت

رفع نواقص سامانه ثبت اطلاعات یارانه و کالابرگ الکترونیکی

جواد حسینی کیا

عضو کمیسیون صنایع و معادن مجلس شورای اسلامی

صفحه ۳

یادداشت

ضرورت مدیریت منابع مالی

مجتبی یوسفی

نماینده مجلس

صفحه ٤

نوبت اول

شرکت ملی پالایش و پخش فرآورده‌های نفتی ایران
شرکت خطوط لوله و مخابرات نفت ایران

فراخوان مناقصه عمومی یک مرحله‌ای توام با ارزیابی کیفی فشرده (شماره فراخوان: ۲۰۰۴۰۰۱۱۰۵۰۰۰۳۱۲)

الف) مشخصات مناقصه

۱- مناقصه‌گزار

➢ نام: شـرکت خطوط لوله و مخابـرات نفت ایران – منطقه خلیج‌فارس

➢ نشـانی: بندر عباس– بلوار شـهدا– بعد از میدان راه آهن– بلوار شـهدای اصناف پشت پمپ بنزین ترنج– روبروی مجتمع بنکداران- شرکت خطوط لوله و مخابرات نفت ایران- منطقه خلیج‌فارس

۲- موضـوع مناقصـه: غذایی کارکنان مرکز منطقه و مراکـز انتقال نفت بندر عباس،قطب آباد و مهرآران

۳- مبلغ برآورد اولیه: ۷۱۱/۲۶۲/۶۶۵/۴۹۲ ریال

۴- محل اجرای کار: بندرعباس- مرکز منطقه خلیج‌فارس و مراکز انتقال نفت تابعه

۵- مدت اجرای کار: ۱ سال

ب) شرایط و گواهینامه‌های الزامی برای شرکت در مناقصه

۱- روش ارزیابی مالی براساس دستورالعمل ارزیابی مالی و تعیین کمترین قیمت متناسب در مناقصات وزارت نفت به شماره ۱۵۰-۲/۲۰ مورخ ۱۴۰۴/۰۴/۳۱ می‌باشد.

۲- به موجب مفاد ماده ۲ آیین‌نامه راهکارهای افزایش ضمانت اجرایی و تقویت حسابرسی مصوب کمیسیون موضوع اصل ۱۳۸ قانون اساسی سال ۱۳۸۸؛ از انعقاد قرارداد مازاد بر مبلغ ده برابر نصاب معاملات بزرگ با برنده مناقصه مشمول این آیین‌نامه که فاقد صورت‌های مالی حسابرسی شده (توسط سازمان حسابرسی و شرکت‌های حسابرسی عضو جامعه حسابداران رسمی کشور) خودداری خواهد شد.

۳- قیمت‌ها باید متناسب با کالای ساخت داخل با لحاظ کیفیت ارائه گردد.

۴- درج کد اقتصادی و شناسه ملی برای اشخاص حقوقی در پیشنهاد قیمت مندرج در سامانه تدارکات الکترونیکی دولت (ستاد) الزامی می‌باشد.

۵- دارا بـودن و بارگذاری گواهینامه تعیین صلاحیت پیمانکاری معتبـر از اداره تعاون، کار و رفاه اجتماعی در زمینه/های امور آشپزخانه و رستوران در سامانه تدارکات الکترونیکی دولت (ستاد) الزامی می‌باشد.

پ) مبلغ و نوع تضمین شرکت در فرآیند ارجاع کار

۱- مبلغ تضمین: ۳۱/۳۲۵/۲۵۳/۳۱۰ ریال

۲- نوع تضمیـن: به صورت یك یا ترکیبی از تضمین‌های موضوع بندهای (الف)، (ب)، (پ)، (ج)، (چ)، (ح)، (خ) و حسـب مورد (د) ماده ۴ آیین‌نامه تضمین معاملات دولتی به شـماره ۱۲۳۴۰۲/ت ۵۰۶۵۹ هـ مورخ ۱۳۹۴/۹/۲۲ هیأت وزیران با رعایت شرایط زیر می باشد.

➢ تضمین به صورت وجه نقد باید به شـماره شـبا IR ۳۲۰۱۰۰۰۰۴۱۰۱۰۴۶۸۷۱۲۰۲۰۴۳ بانك مرکزی جمهوری اسـلامی ایران بنام شـرکت خطوط لوله و مخابرات نفت ایران واریز گردد و مناقصه‌گران باید جهت اخذ رسید واریز وجه نقد به امور مالی مناقصه‌گزار مراجعه نمایند.

➢ صرف واریز هرگونه وجه نقد بدون اخذ رسید وجه از امور مالی مناقصه‌گزار فاقد اعتبار بوده، تضمین معتبر تلقی نشده و مردود اعلام می‌گردد.

➢ ضمانت‌نامه یا رسـید واریز وجه نقد باید در سـامانه تدارکات الکترونیکی دولت (سـتاد) بارگذاری گردد.

➢ ضمانت‌نامه‌های صادره از بانك پاسـارگاد، بانك سپه و بانك گردشگری فاقد اعتبار بوده و قابل پذیرش نمی‌باشد.

ت) محل، زمان، مهلت دریافت اسـتعلام ارزیابی کیفی و اسـناد مناقصه و نیز تحویل، اعلام نتایج ارزیابی کیفی و گشایش پیشنهادها از طریق سامانه تدارکات الکترونیکی دولت (ستاد)

۱- زمان و مهلت دریافت استعلام ارزیابی کیفی و اسناد مناقصه: مناقصه‌گران مهلت دارند تا ساعت ۱۲:۰۰ مورخ ۱۴۰۴/۱۱/۱۴ با مراجعه به سامانه تدارکات الکترونیکی دولت (ستاد) به نشانی www.setadiran.ir نسبت به خرید و دریافت استعلام ارزیابی کیفی و اسناد مناقصه اقدام نمایند.

۲- زمان و مهلت تکمیل و بارگذاری پیشـنهادها در سـامانه سـتاد و تحویل اصل پاکت الف (تضمیـن شـرکت در فرآیند ارجـاع کار): مناقصه‌گران مهلـت دارند تا سـاعت ۱۲:۰۰ مورخ ۱۴۰۴/۱۱/۲۸ بـا مراجعه به سـامانه تدارکات الکترونیکی دولت (سـتاد) نسـبت به بارگذاری استعلام ارزیابی کیفی و اسناد مناقصه تکمیل شده اقدام نمایند.

➢ تحویل پاکت الف حاوی اصل تضمین شرکت در فرآیند ارجاع کار (ضمانت‌نامه / رسید واریز وجه نقد / ...) به صورت دربسته و لاك و مهر شده با درج مشخصات مناقصه و مناقصه‌گر به دفتر کمیسیون مناقصات مناقصه‌گزار در مهلت مذکور در این بند (۲) و دریافت رسید تحویل پاکت الزامی است. شایان ذکر است در صورت عدم تحویل پاکت الف حاوی اصل تضمین در مهلت مقرر، پیشنهادهای ارائه شده (پاکت‌های الف، ب و ج) در سامانه تدارکات الکترونیکی دولت (ستاد) گشایش نخواهد شد و پیشنهادها مردود اعلام می‌گردد

۳- اعلام نتایج ارزیابی کیفی و گشایش پیشنهادها: پس از انجام ارزیابی کیفی و امتیازدهی، دعوتنامـه جهت حضور در جلسـه گشـایش پیشـنهادها (پاکت‌هـای الـف، ب و ج) برای مناقصه‌گرانی که در ارزیابی کیفی امتیاز لازم را کسب نموده‌اند، ارسال خواهد شد.

۴- زمان و مکان جلسـه توجیهی: مناقصه‌گران می‌توانند برای تشـریح و رفع ابهامات اسناد مناقصه در سـاعت ۱۰:۰۰ مورخ ۱۴۰۴/۱۱/۲۰ در جلسـه توجیهی که در سالن کنفرانس به نشـانی: بندر عباس– بلوار شهدا– بعد از میدان راه آهن– بلوار شهدای اصناف پشت پمپ بنزین ترنج– روبروی مجتمع بنکداران-شرکت خطوط لوله و مخابرات نفت ایران منطقه خلیج فارس تشکیل می‌گردد، حضور یابند.

ث) توضیحات

➢ اطلاع از مواعد و مهلت‌های مناقصه از جمله زمان گشایش پیشنهادها برای مناقصه‌گران از طریق سامانه تدارکات الکترونیکی دولت (ستاد) امکان‌پذیر می‌باشد.

➢ درج کامـل نشـانی، تلفن تماس و نمابر محـل اقامت مناقصه‌گران در سـامانه تدارکات الکترونیکی دولت (ستاد) برای ارسال دعوتنامه و یا هرگونه اطلاع‌رسانی الزامی است.

➢ در صورت تمایل برای کسـب اطلاعات بیشـتر با تلفـن ۰۷۶۳۲۴۶۹۰۱۰ (آقـای رونقی) – ۰۷۶۳۲۴۶۹۰۳۶ (آقای میرزایی) تماس حاصل فرمائید.

www.ioptc.ir www.setadiran.ir www.shana.ir

روابط عمومی

شناسه آگهی: ۲۰۹۸۶۳۳

شرکت فولاد غدیر نی ریز (سهامی خاص)
NEYRIZ GHADIR STEEL COMPANY (NGHSCO)

آگهی مزایده عمومی

شرکت فولاد غدیر نی ریز(سهامی خاص) با شماره ثبت ۱۳۰۰ در نظر دارد، « فروش شمش فولادی طول کوتاه» تولیدی خود را از طریق مزایده عمومی به اشخاص دارای صلاحیت واگذار نماید. لذا از کلیه متقاضیان واجد شرایط دعوت بعمل می آید .

آخرین مهلت تحویل پیشنهادات تا ساعت ۱۶ روز دوشنبه مورخ ۱۴۰۴/۱۱/۰۶ می باشد.

محل تحویل پاکت ها:

۱. دبیرخانه کمیسیون معاملات شرکت فولاد غدیر نی ریز به آدرس : تهران، خیابان بخارست، کوچه چهاردهم غربی، پلاک ۱۷. کدپستی ۱۵۱۴۸۱۹۷۱۱ دبیر کمیسیون معاملات تلفن: ۰۲۱-۸۸۷۵۴۳۰۵ / ۰۲۱-۸۶۰۴۳۳۹۰ / ۰۲۱-۸۶۰۴۷۵۲۵

۲. مدیریت حراست واقع در محل مجتمع به آدرس : استان فارس، شهرستان نی ریز، کیلومتر ۵۰جاده نی ریز- سیرجان ، دفتر مدیریت حراست

کدپستی: ۷۴۹۱۶۱۷۸۳۱ تلفن: ۰۷۱-۵۳۸۵۴۱۲۴

متقاضیان جهت دریافت اسناد مزایده بایستی مبلغ ۱,۰۰۰,۰۰۰ ریال را به حساب شبای شماره ۰۷ ۳۰۶۰ ۲۹۳۹ ۰۰۲۲ ۰۰۰۰ ۰۱۷۰ ۸۲ IR به نام شرکت فولاد غدیر نی ریز در بانک ملی(غیر قابل استرداد) واریز نمایند.

نحوه فروش و دریافت اسناد: متقاضیان می توانند در صورت تمایل با ارسال تصویر درخواست کتبی (شامل نام مزایده و نام و نام خانوادگی مزایده گر، شماره تلفن تماس ثابت و همراه) و تصویر فیش واریزی به شماره فکس ۰۲۱-۸۸۷۵۴۳۰۵ داخلی۶ و یا آدرس ایمیل شرکت به نشانی Tender@nghsco.ir (و اطلاع به داخلی ۱۱۴) اسناد این مزایده را خریداری نمایند، پس از بررسی درخواست و فیش واریزی، فایل کامل اسناد مزایده برای مزایده گر ارسال خواهد شد.شایان ذکر است دریافت اسناد نیازمند هیچگونه مراجعه حضوری نمی‌باشد.

شرکت فولاد غدیر نی ریز در قبول یا رد یک یا کلیه پیشنهادها مختار است.

شرکت فولاد غدیر نی ریز (سهامی خاص)
NEYRIZ GHADIR STEEL COMPANY (NGHSCO)

آگهی مناقصه عمومی شماره ۱۱۴۸۴۳

شرکت فولاد غدیر نی ریز(سهامی خاص) با شماره ثبت ۱۳۰۰ در نظر دارد، « خرید و تحویل جرم تعمیر گرم کوره قوس» را از طریق مناقصه عمومی به اشخاص دارای صلاحیت واگذار نماید. لذا از کلیه متقاضیان واجد شرایط دعوت بعمل می آید .

آخرین مهلت تحویل پیشنهادات تا ساعت ۱۶ روز یکشنبه مورخ ۱۴۰۴/۱۱/۱۹ می باشد.

محل تحویل پاکت ها:

۱. دبیرخانه کمیسیون معاملات شرکت فولاد غدیر نی¬ ریز به آدرس : تهران، خیابان بخارست، کوچه چهاردهم غربی، پلاک ۱۷. کدپستی ۱۵۱۴۸۱۹۷۱۱ دبیر کمیسیون معاملات تلفن:/ ۰۲۱-۸۶۰۴۷۳۱۱ ۰۲۱-۸۸۷۵۴۳۰۵ / ۰۲۱-۸۶۰۴۳۳۹۰ / ۰۲۱-۸۶۰۴۷۵۲۵

۲. مدیریت حراست واقع در محل مجتمع به آدرس : استان فارس، شهرستان نی ریز، کیلومتر ۵۰ جاده نی ریز- سیرجان ، دفتر مدیریت حراست

کدپستی: ۷۴۹۱۶۱۷۸۳۱ تلفن: ۰۷۱-۵۳۸۵۴۱۲۴

متقاضیان جهت دریافت اسناد مناقصه بایستی مبلغ ۱,۰۰۰,۰۰۰ ریال را به حساب شبای شماره ۰۷ ۳۰۶۰ ۲۹۳۹ ۰۰۲۲ ۰۰۰۰ ۰۱۷۰ ۸۲ IR به نام شرکت فولاد غدیر نی ریز در بانک ملی(غیر قابل استرداد) واریز نمایند.

تضمین شرکت در مناقصه : بصورت سپرده در حساب مناقصه گزار (مصرح در اسناد مناقصه) و یا چک صیادی به مبلغ ۶،۰۰۰،۰۰۰،۰۰۰ ریال (شش میلیارد ریال) در وجه شرکت فولاد غدیر نی ریز می باشد.

نحوه فروش و دریافت اسناد: متقاضیان می توانند در صورت تمایل با ارسال تصویر درخواست کتبی (شامل نام مناقصه و نام و نام خانوادگی مناقصه گر، شماره تلفن تماس ثابت و همراه) و تصویر فیش واریزی به شماره فکس ۰۲۱-۸۸۷۵۴۳۰۵ داخلی۶ و یا آدرس ایمیل شرکت به نشانی Tender@nghsco.ir (و اطلاع به داخلی ۱۱۴) اسناد این مناقصه را خریداری نمایند، پس از بررسی درخواست و فیش واریزی، فایل کامل اسناد مناقصه برای مناقصه گر ارسال خواهد شد. شایان ذکر است دریافت اسناد نیازمند هیچگونه مراجعه حضوری نمی باشد.

شرکت فولاد غدیر نی ریز در قبول یا رد یک یا کلیه پیشنهادها مختار است.

نوبت دوم

شهرداری آران و بیدگل

آگهی مناقصه (مرحله سوم)

پیرو آگهی مناقصه شماره ۱۰۸۶۹ مورخ ۱۴۰۴/۹/۲۵ شهرداری آران و بیدگل در نظر دارد به استناد مصوبه ذیل با شرح مناقصه به بخش خصوصی طبق آیین‌نامه مالی شهرداری‌ها براساس شرایط مندرج در اسناد و مدارک و شرایط مناقصه از طریق سامانه تدارکات الکترونیکی دولت به شرح ذیل اقدام نماید:

ردیف	شماره مصوبه	تاریخ مصوبه	عنوان پروژه	مبلغ اعتبار (ریال)	مدت اجرا (ماه)
۱	۱۰۸۸	۱۴۰۴/۰۸/۱۰	خرید آسفالت کوچه معراج سوم و هفتم، کوچه ۱۰ خیابان مسعودآباد، کوچه اندیشه ۱۱ و ۱۵ و ۱۷، خیابان عباس محجوبی، کوچه هفتم خیابان محجوبی، کوچه بهار نهم و رینگ و پارکینگ پارک شادی	۶۶,۰۰۰,۰۰۰,۰۰۰	۹

۱- دادن سپرده جهت پروژه که از پنج درصد مبلغ کل برآورد آن کمتر نباشد براساس تضامین مورد قبول آیین‌نامه قانونی.

۲- برندگان اول و دوم و سوم مناقصه هرگاه حاضر به انعقاد قرارداد نشوند سپرده آنان به ترتیب ضبط خواهد شد.

۳- شهرداری در رد یا قبول هر یک از پیشنهادها مختار است.

۴- سایر اطلاعات و جزئیات مربوط به موضوع پروژه در اسناد مناقصه است.

۵- کلیه مراحل برگزاری مناقصه از دریافت و تحویل اسناد مناقصه تا بازگشایی پاکت‌ها از طریق درگاه سامانه تدارکات الکترونیکی دولت (ستاد) به آدرس www.setadiran.ir انجام خواهد شد

۶- متقاضیان شرکت در مناقصه در صورت عدم عضویت در سامانه، نسبت به ثبت‌نام و دریافت گواهی امضای الکترونیکی (به صورت برخط) برای کلیه صاحبان امضای مجاز و مهر سازمانی اقدام لازم را به عمل آورند.

۷- مهلت و نحوه دریافت و تحویل و قبول اسناد: مهلت دریافت اسناد حداکثر تا تاریخ ۱۴۰۴/۱۱/۰۷ و مهلت تحویل پیشنهاد تا تاریخ ۱۴۰۴/۱۱/۱۹ و بازگشایی اسناد در تاریخ ۱۴۰۴/۱۱/۲۰ ساعت ۸:۰۰ خواهد بود.

محسن صانعی
شهردار آران و بیدگل

جهان اقتصاد
WWW.JAHANEGHTESAD.COM
۲ اخبار
• چهارشنبه • ۱ بهمن ماه ۱۴۰۴
• سال سی‌ودوم • شماره ۸۸۹۸

سرمقاله

سی و سه سال ایستادن بر مدار تولید و خودکفایی

مهرناز خوش بخت – روزنامه نگار

در تاریخ صنعتی جمهوری اسلامی ایران، برخی مجموعه‌ها صرفاً یک واحد تولیدی نیستند، بلکه به «نشانه» تبدیل میشوند؛ نشانه‌ای از اراده ملی، استمرار در مسیر توسعه و باور به توان داخلی. شرکت فولاد مبارکه اصفهان از همین جنس است. مجموعه‌ای که تولد و بالندگی آن با سال‌های پس از پیروزی انقلاب اسلامی گره خورده و طی سی و سه سال فعالیت مستمر، به یکی از ستون‌های اصلی صنعت کشور بدل شده است. فولاد مبارکه نه‌تنها پاسخگوی بخش عمده‌ای از نیاز داخلی به محصولات فولادی بوده، بلکه نقش تعیین‌کننده‌ای در شکل‌گیری زنجیره‌های صنعتی، کاهش وابستگی به واردات و تثبیت مفهوم خودکفایی صنعتی ایفا کرده است. مرور مسیر طیشده این مجموعه، در حقیقت مرور بخشی از تاریخ توسعه صنعتی ایران پس از انقلاب اسلامی است.

ایده ایجاد مجتمع فولاد مبارکه در سال‌های ابتدایی پس از انقلاب اسلامی و در شرایطی شکل گرفت که کشور با محدودیت‌های شدید زیرساختی، کمبود صنایع مادر و وابستگی جدی به واردات فولاد مواجه بود. عملیات اجرایی این پروژه در دهه شصت و در دوران جنگ تحمیلی آغاز شد؛ دورانی که ادامه کارهای بزرگ صنعتی خود نشانه‌ای از نگاه راهبردی به آینده کشور بود. سرانجام در دیماه سال ۱۳۷۱، این مجتمع به بهره‌برداری رسید و به‌عنوان بزرگ‌ترین طرح صنعتی کشور در آن زمان، رسماً وارد مدار تولید شد.

از همان ابتدا، فولاد مبارکه با رویکرد تأمین نیاز صنایع داخلی طراحی شد. تمرکز بر تولید ورق‌های فولادی، که نقش حیاتی در صنایعی مانند خودروسازی، لوازم خانگی، ساختمان و صنایع پایین‌دستی دارد، نشان‌دهنده درک عمیق از نیازهای واقعی اقتصاد کشور بود.

سال‌های نخست فعالیت فولاد مبارکه، دوران تثبیت تولید و انتقال دانش فنی به نیروهای داخلی بود. در این مرحله، هدف اصلی رسیدن به تولید پایدار و کاهش وابستگی به تأمین‌کنندگان خارجی بود. تربیت نیروی انسانی متخصص، بومیسازی بخش قابل توجهی از فرایندهای بهره‌برداری و تعمیرات، و ایجاد ساختارهای مدیریتی کارآمد، از مهم‌ترین دستاوردهای این دوره به شمار میرود.

در همین سال‌ها، فولاد مبارکه توانست بخش قابل توجهی از نیاز کشور به ورق‌های فولادی گرم را تأمین کند. در حالی که پیش از راه‌اندازی این مجتمع، ظرفیت تولید فولاد کشور کمتر از یک میلیون تن در سال برآورد میشد، با بهره‌برداری فولاد مبارکه و توسعه تدریجی آن، این رقم طی سال‌های بعد به چندین میلیون تن افزایش یافت. فولاد مبارکه به‌تنهایی امروز سهمی بیش از یک‌سوم تولید ورق فولادی کشور را بر عهده دارد؛ موضوعی که به شکل محسوسی واردات را کاهش داده و از خروج میلیاردها دلار منابع ارزی در طول سال‌ها جلوگیری کرده است.

با عبور از مرحله تثبیت، فولاد مبارکه وارد فاز توسعه شد؛ توسعه‌ای که تنها به افزایش ظرفیت محدود نماند و ابعاد مختلفی از تولید، فناوری و تنوع محصول را دربر گرفت. اجرای طرح‌های توسعه‌ای متعدد، راه‌اندازی خطوط جدید و تکمیل زنجیره تولید، باعث شد این مجموعه به‌تدریج از یک تولیدکننده صرف، به یک گروه صنعتی پیشرو تبدیل شود.

افزایش ظرفیت تولید، پاسخ به رشد تقاضای داخلی و ایجاد امکان صادرات را فراهم کرد. در کنار آن، توسعه سبد محصولات و تولید ورق‌های کیفی، پوشش‌دار و محصولات ویژه، نیاز صنایع پیشرفته‌تر کشور را تأمین نمود. این تنوع محصول، جایگاه فولاد مبارکه را به‌عنوان تأمین‌کننده اصلی بسیاری از صنایع تثبیت کرد.

یکی از مهم‌ترین ابعاد موفقیت فولاد مبارکه، حرکت هدفمند به سمت بومیسازی دانش فنی و تجهیزات بوده است. طی سال‌های فعالیت، این شرکت توانسته بخش قابل توجهی از قطعات، تجهیزات و دانش مورد نیاز خود را با اتکا به توان داخلی تأمین کند. همکاری گسترده با شرکت‌های دانش‌بنیان، دانشگاه‌ها و مراکز پژوهشی، زمینه‌ساز این تحول شده است.

بومیسازی تنها به کاهش هزینه‌ها محدود نمانده، بلکه موجب افزایش تاب‌آوری تولید در شرایط محدودیت‌های خارجی و تحریم‌ها شده است. فولاد مبارکه در این مسیر، الگویی عملی از تبدیل تهدید به فرصت ارائه داده و نشان داده است که خودکفایی صنعتی، نتیجه برنامه‌ریزی بلندمدت و سرمایه‌گذاری در نیروی انسانی است.

فولاد مبارکه امروز فراتر از یک واحد صنعتی، بازیگری مؤثر در اقتصاد ملی است. این شرکت با ظرفیت اسمی تولید بیش از ۷ میلیون تن فولاد در سال، بزرگ‌ترین تولیدکننده فولاد تخت در کشور محسوب میشود. زنجیره گسترده فعالیت‌های این مجموعه، به‌طور مستقیم برای ده‌ها هزار نفر و به‌صورت غیرمستقیم برای صدها هزار نفر در صنایع پایین‌دستی اشتغال ایجاد کرده است.

این شرکت با تأمین مواد اولیه بسیاری از صنایع از جمله خودروسازی، لوازم خانگی، صنایع بسته‌بندی و ساختمان، نقشی کلیدی در پایداری تولید ملی ایفا میکند. برآوردها نشان میدهد بیش از سه هزار واحد صنعتی کوچک و بزرگ به‌طور مستقیم از محصولات فولاد مبارکه استفاده می‌کنند.

علاوه بر این، صادرات محصولات فولادی فولاد مبارکه طی سال‌های اخیر به ده‌ها کشور انجام شده و درآمد ارزی قابل توجهی برای کشور به همراه داشته است. مجموع صادرات این شرکت در سال‌های فعالیت خود به ده‌ها میلیون تن میرسد که نقش مهمی در تراز تجاری بخش صنعت کشور ایفا کرده است.

در کنار توسعه تولید، فولاد مبارکه طی سال‌های اخیر نگاه ویژه‌ای به پایداری منابع و مسئولیت‌های اجتماعی داشته است. این شرکت با اجرای طرح‌های گسترده بازچرخانی آب، موفق شده بیش از ۹۰ درصد آب مصرفی خود را بازیافت و استفاده مجدد کند؛ اقدامی که در شرایط کم‌آبی کشور اهمیت راهبردی دارد.

همچنین سرمایه‌گذاری در احداث نیروگاه‌های اختصاصی و توسعه زیرساخت‌های انرژی، موجب شده بخش قابل توجهی از برق مصرفی این مجموعه به‌صورت خودتأمین فراهم شود. این اقدامات، ضمن کاهش فشار بر شبکه سراسری، پایداری تولید را در شرایط اوج مصرف تضمین کرده است.

در حوزه مسئولیت اجتماعی نیز فولاد مبارکه طی سال‌های فعالیت خود، هزاران میلیارد تومان در پروژه‌های عمرانی، آموزشی، بهداشتی و توسعه‌ای مناطق پیرامونی سرمایه‌گذاری کرده و نقش مؤثری در ارتقای کیفیت زندگی جوامع محلی ایفا نموده است.

اگر دستاوردهای فولاد مبارکه در یک چارچوب کلان بررسی شود، این مجموعه را میتوان یکی از نمادهای عینی تحقق اهداف انقلاب اسلامی در حوزه صنعت دانست. استقلال صنعتی، اتکا به توان داخلی، توسعه زیرساخت‌های ملی و حضور مؤثر در بازارهای جهانی، همگی در مسیر فعالیت این شرکت قابل مشاهده است.

سی و سه سال تولید مستمر، توسعه هدفمند و حرکت پیوسته به سمت خودکفایی، فولاد مبارکه را به الگویی قابل اتکا برای سایر صنایع کشور تبدیل کرده است؛ الگویی که نشان میدهد با برنامه‌ریزی، ثبات مدیریتی و اعتماد به نیروی انسانی، میتوان در سخت‌ترین شرایط نیز مسیر پیشرفت را ادامه داد.

مرور سی و سه سال فعالیت فولاد مبارکه، در حقیقت مرور بخشی از تاریخ صنعتی ایران پس از انقلاب اسلامی است. مجموعه‌ای که از دل نیازهای اساسی کشور شکل گرفت، در مسیر توسعه بالید و امروز به یکی از پایه‌های اصلی اقتصاد و صنعت ایران تبدیل شده است. فولاد مبارکه نشان داده است که خودکفایی صنعتی نه یک شعار، بلکه نتیجه سال‌ها تلاش، سرمایه‌گذاری و باور به توان ملی است؛ مسیری که همچنان میتواند الهام‌بخش آیند

جهان اقتصاد بررسی می‌کند؛

حذف ارز ترجیحی؛ آخرین تیر دولت برای مهار تورم یا تورم‌زایی دوباره؟

راضیه احمدوند
روزنامه نگار

حذف ارز ترجیحی، یکی از مهم‌ترین اقدامات اقتصادی دولت در سال‌های اخیر، با هدف مهار بحران‌های ارزی و تورم بالا صورت گرفته است. اما این تصمیم در حالی اجرایی شد که پرسش‌هایی جدی درباره تبعات آن در اقتصاد کشور وجود دارد. آیا این حرکت توانسته تورم را کنترل کند یا صرفاً فشاری جدید بر مردم وارد خواهد کرد؟ در این تحلیل، به بررسی الزامات و چالش‌های حذف ارز ترجیحی و تاثیرات آن بر روند تورم خواهیم پرداخت.

حذف ارز ترجیحی در ایران، که روز به روز به یکی از موضوعات داغ در فضای اقتصادی تبدیل می‌شود، به‌طور مستقیم بر معیشت مردم و قدرت خرید آن‌ها تاثیر گذاشته است. در حالی که دولت این سیاست را به‌عنوان یک گام ضروری برای کاهش رانت و اصلاح ساختار اقتصادی معرفی کرده، سوالات زیادی در خصوص چگونگی تاثیر آن بر تورم و ثبات بازار مطرح است. تصمیمات اقتصادی چنین ابعادی می‌تواند سرنوشت‌ساز باشد، و نحوه اجرای آن اهمیت ویژه‌ای دارد.

حذف ارز ترجیحی: فرصتی برای اصلاح یا کاهشی در معیشت؟

ارز ترجیحی، که در واقع با هدف حمایت از اقشار آسیب‌پذیر و کنترل قیمت کالاهای اساسی به واردکنندگان تخصیص می‌یافت، در عمل با مشکلات زیادی روبه‌رو شد. از رانت‌های کلان گرفته تا سوءاستفاده‌های اقتصادی، این سیاست نتوانست به‌طور واقعی بار تورم را مهار کند. اکنون با حذف ارز ترجیحی، دولت امیدوار است که از منابع ارزی خود بهتر استفاده کند، اما این تصمیم بدون چالش نخواهد بود.

چالش‌های فوری حذف ارز ترجیحی؛ افزایش قیمت‌ها

یکی از اولین تبعات حذف ارز ترجیحی، افزایش قابل توجه قیمت کالاهای اساسی است. اگرچه دولت وعده داده است که این افزایش قیمت‌ها با یارانه‌های نقدی جبران خواهد شد، اما سوال اینجاست که آیا این یارانه‌ها می‌توانند به‌طور کامل فشارهای تورمی را جبران کنند؟ قیمت‌های جدید می‌تواند در کوتاه‌مدت فشار شدیدی بر اقشار کم‌درآمد وارد کند، و بسیاری از مردم به‌ویژه در مناطق محروم، ممکن است از پس این تغییرات برنیایند.

کاهش قدرت خرید مردم

حذف ارز ترجیحی و افزایش قیمت‌ها، به کاهش قدرت خرید مردم منجر خواهد شد. در حالی که برخی گروه‌ها ممکن است از یارانه‌های نقدی بهره‌مند شوند، بسیاری از خانوارهای متوسط و حتی پایین‌مدت که دیگر شامل دریافت یارانه‌ها نمی‌شوند، به شدت تحت فشار قرار خواهند گرفت. این فشار بر مصرف‌کنندگان می‌تواند موجب کاهش تقاضا در بازار شود و در نهایت به رکود اقتصادی منجر گردد.

بحران معیشتی در کوتاه‌مدت

در حالی که دولت برنامه‌های مختلفی برای انتقال تدریجی این تغییرات در نظر گرفته است، نمی‌توان از اثرات منفی آن در کوتاه‌مدت چشم‌پوشی کرد. مردم ممکن است در ابتدا با قیمت‌های جدید غافلگیر شوند و این غافلگیری می‌تواند بحران‌های اجتماعی و اقتصادی را تشدید کند. این موضوع می‌تواند فشار اجتماعی را بالا ببرد و اعتراضات عمومی را در پی داشته باشد.

بایدها و الزامات اصلاحات برای جلوگیری از بحران تورمی

حذف ارز ترجیحی، در صورتی که به‌درستی مدیریت شود، می‌تواند به کنترل بهتر منابع ارزی و کاهش رانت‌ها منجر شود. اما برای اینکه این تصمیم منجر به تثبیت اقتصادی شود، باید اقدامات خاصی انجام شود.

تخصیص یارانه‌های هدفمند

یکی از الزامات ضروری، پرداخت یارانه‌های نقدی به گروه‌های آسیب‌پذیر است. یارانه‌ها باید هدفمند و به‌طور شفاف به افراد نیازمند تخصیص یابند تا کمبود قدرت خرید مردم جبران شود. در این راستا، اجرای سیستم‌های هوشمند برای شناسایی نیازمندان و جلوگیری از سوءاستفاده‌ها، ضروری است.

نظارت قوی بر بازار

دولت باید نظارت دقیقی بر بازارهای کالاهای اساسی داشته باشد تا از افزایش بی‌رویه قیمت‌ها جلوگیری شود. سیستم‌های نظارتی دیجیتال و شفاف می‌تواند به کاهش فساد و تخلفات کمک کند. همچنین برخورد جدی با گران‌فروشی و قاچاق کالا می‌تواند از تبعات منفی تصمیم حذف ارز ترجیحی بکاهد.

حمایت از تولید داخلی

یکی از راه‌های مقابله با اثرات منفی حذف ارز ترجیحی، افزایش تولید داخلی و کاهش وابستگی به واردات است. در این راستا، دولت باید از صنایع داخلی حمایت کند و مشوق‌های لازم برای بهبود بهره‌وری و نوآوری در بخش‌های مختلف اقتصادی ارائه دهد. تنها در صورتی که تولید داخلی تقویت شود، می‌توان به کاهش وابستگی به کالاهای وارداتی و کاهش قیمت‌ها امیدوار بود.

حذف ارز ترجیحی، اگرچه به‌عنوان یک اصلاح اقتصادی مطرح شده است، اما اگر بدون تدبیر و آمادگی کامل انجام شود، می‌تواند فشار بیشتری بر تورم و معیشت مردم وارد کند. این اقدام به‌ویژه در کوتاه‌مدت با چالش‌های زیادی روبه‌رو خواهد شد، اما در صورتی که با سیاست‌های حمایتی هدفمند و نظارت دقیق بر بازار همراه شود، می‌تواند به بهبود وضعیت اقتصادی کشور کمک کند. مهم‌ترین نکته این است که دولت باید از تجربیات گذشته بهره‌برداری کند و مطمئن شود که اصلاحات به‌طور تدریجی و با آمادگی کامل انجام می‌شود تا از بحران‌های اجتماعی و اقتصادی جلوگیری شود

سند کارخانه سواری پیکان به شماره انتظامی ۶۳-۴۷۸ن۵۹ مدل ۸۱ به رنگ سفید و شماره شاسی ۸۱۴۳۶۳۸۶ وشماره موتور ۱۱۱۲۸۱۲۰۹۹۹ مفقود گردیده و از درجه اعتبار ساقط می باشد.۲

سند کارخانه سواری پیکان به شماره انتظامی ۶۴-۸۳۶ط۷۱ مدل ۸۲ به رنگ سفید و شماره شاسی ۰۰۸۲۴۱۸۶۸۹ وشماره موتور ۱۱۱۵۸۲۲۹۷۸۹ مفقود گردیده و از درجه اعتبار ساقط می باشد.۱

سند کارخانه وانت تویوتا به شماره انتظامی ۴۵-۳۱۳ع۴۹ مدل ۱۹۸۳ به رنگ یشمی و شماره شاسی ۱۸۲۳۸۷ وشماره موتور ۲۸۴۲۶۱۷ مفقود گردیده و از درجه اعتبار ساقط می باشد.۵

سند کارخانه وانت شورولت به شماره انتظامی ۶۵-۵۸۲ب۷۹ مدل ۱۹۹۲ به رنگ آبی و شماره شاسی ۰۱۵۱۹۲۳ وشماره موتور ۰۱۵۱۹۲۳ مفقود گردیده و از درجه اعتبار ساقط می باشد.۴

سند کارخانه سواری پژو ۴۰۵ به شماره انتظامی ۸۳-۳۳۸ج۹۷ مدل ۸۲ به رنگ یشمی و شماره شاسی ۸۲۰۰۹۰۰۷ وشماره موتور ۲۲۵۶۸۲۰۹۲۳۷ مفقود گردیده و از درجه اعتبار ساقط می باشد.۳

سند کارخانه مینی بوس بنز به شماره انتظامی ۵۹-۵۷۳ع۲۵ مدل ۵۱ به رنگ آبی کرم و شماره شاسی ۰۱۴۳۳۶ وشماره موتور ۱۰۰۳۷۳۹۶ مفقود گردیده و از درجه اعتبار ساقط می باشد.۸

سند کارخانه مینی بوس فیات به شماره انتظامی ۱۴-۸۹۴ع۳۵ مدل ۶۳ به رنگ کرم نارنجی و شماره شاسی ۳۰۱۴۶۶۵ وشماره موتور ۵۰۴۶۳۷ مفقود گردیده و از درجه اعتبار ساقط می باشد.۷

سند کارخانه سواری پژو ۴۰۵ به شماره انتظامی ۸۴-۳۹۳س۵۶ مدل ۸۱ به رنگ مشکی و شماره شاسی ۰۰۸۱۰۱۵۹۸۸ وشماره موتور ۲۲۵۶۸۱۱۸۳۴۷ مفقود گردیده و از درجه اعتبار ساقط می باشد.۶

سند کارخانه سواری پراید به شماره انتظامی ۱۴-۹۴۴ل۵۳ مدل ۸۰ به رنگ یشمی و شماره شاسی S۱۴۱۲۲۸۰۷۰۶۶۴۱ وشماره موتور ۲۳۴۷۳۶ مفقود گردیده و از درجه اعتبار ساقط می باشد.۱۱

سند کارخانه سواری پژو روآ به شماره انتظامی ۱۳-۲۹۵م۷۴ مدل ۸۹ به رنگ مشکی و شماره شاسی NAAB۴۱PM۶AH۲۶۵۳۸۴ وشماره موتور ۱۱۸۸۹۰۰۰۶۳۲مفقود گردیده و از درجه اعتبار ساقط می باشد.۱۰

سند کارخانه مینی بوس بنز به شماره انتظامی ۱۴-۶۹۱ع۲۷ مدل ۵۶ به رنگ قرمز و شماره شاسی ۵۰۰۴۰۰۷۸۴ وشماره موتور ۰۳۸۲۹۳ مفقود گردیده و از درجه اعتبار ساقط می باشد.۹

سند کارخانه سواری پژو ۴۰۵به شماره انتظامی ۴۹-۸۹۳د۹۶ مدل ۸۱ به رنگ یشمی و شماره شاسی ۸۱۰۱۱۶۱۱ وشماره موتور ۲۲۵۶۸۱۱۳۱۰۶ مفقود گردیده و از درجه اعتبار ساقط می باشد.۱۴

سند کارخانه سواری پژو آر دی به شماره انتظامی ۵۳-۲۴۳ط۴۱ مدل ۸۲ به رنگ یشمی و شماره شاسی IN۸۲۱۳۴۴۲۴ وشماره موتور ۱۱۷۸۲۰۰۶۰۵۴ مفقود گردیده و از درجه اعتبار ساقط می باشد.۱۳

سند کارخانه سواری پیکان به شماره انتظامی ۴۹-۲۳۵ط۴۸ مدل ۸۱ به رنگ سفید و شماره شاسی ۸۱۴۲۲۳۹۹ وشماره موتور ۱۱۱۲۸۱۰۰۰۲۱ مفقود گردیده و از درجه اعتبار ساقط می باشد.۱۲

سند کارخانه وانت پیکان به شماره انتظامی ۴۹-۷۱۹ج۹۶ مدل ۸۵ به رنگ سفید و شماره شاسی ۱۲۱۹۸۱۸۹ وشماره موتور ۱۱۲۸۵۰۳۲۸۰۷ مفقود گردیده و از درجه اعتبار ساقط می باشد.۱۷

سند کارخانه کامیونت ون نیسان به شماره انتظامی ۷۱-۶۶۱ص۴۵ مدل ۷۸ به رنگ آبی و شماره شاسی PL۱۴۰C۳۲۳۴۳ وشماره موتور Z۲۴۱۳۲۲۲۹ مفقود گردیده و از درجه اعتبار ساقط می باشد.۱۶

سند کارخانه سواری پژو آر دی آی به شماره انتظامی ۷۳-۱۲۹ن۸۲ مدل ۸۴ به رنگ سفید و شماره شاسی ۱۳۴۷۰۳۷۰ وشماره موتور ۱۱۷۸۴۰۶۷۹۱۶ مفقود گردیده و از درجه اعتبار ساقط می باشد.۱۵

سند کارخانه وانت پیکان به شماره انتظامی ۷۳-۵۶۱ق۳۵ مدل ۹۰ به رنگ سفید و شماره شاسی NAAA۳۶AA۹CC۲۶۹۰۴۷ وشماره موتور ۱۱۴۹۰۱۰۴۹۴۳ مفقود گردیده و از درجه اعتبار ساقط می باشد.۲۰

سند کارخانه وانت پیکان به شماره انتظامی ۲۴-۹۷۹ی۸۴ مدل ۸۹ به رنگ سفید و شماره شاسی NAAA۴۶AA۴BG۱۶۸۶۴۱ وشماره موتور ۱۱۴۸۹۰۸۴۸۶۸ مفقود گردیده و از درجه اعتبار ساقط می باشد.۱۹

سند کارخانه سواری پیکان به شماره انتظامی ۴۹-۴۵۴ب۳۵ مدل ۸۲ به رنگ سفید و شماره شاسی ۸۲۴۲۲۸۶۲ وشماره موتور ۱۱۱۵۸۲۳۵۹۴۱ مفقود گردیده و از درجه اعتبار ساقط می باشد.۱۸

سند کارخانه سواری سمند به شماره انتظامی ۸۴-۳۸۱ل۵۴ مدل ۸۱ به رنگ نقره ای و شماره شاسی ۰۰۸۱۲۰۹۰۶۳ وشماره موتور ۳۲۹۰۸۱۰۹۵۷۰ مفقود گردیده و از درجه اعتبار ساقط می باشد.۲۳

سند کارخانه سواری پیکان به شماره انتظامی ۷۳-۳۵۷ب۲۱ مدل ۷۹ به رنگ سفید و شماره شاسی ۰۰۷۹۴۳۵۹۷۶ وشماره موتور ۱۱۱۲۷۹۳۲۶۱۰ مفقود گردیده و از درجه اعتبار ساقط می باشد.۲۲

سند کارخانه سواری پراید به شماره انتظامی ۵۸-۷۳۷ق۲۸ مدل ۸۴ به رنگ نوک مدادی و شماره شاسی S۱۴۱۲۲۸۴۵۱۰۰۲۶ وشماره موتور ۰۱۱۱۴۴۳۶ مفقود گردیده و از درجه اعتبار ساقط می باشد.۲۱

سند کارخانه سواری پیکان به شماره انتظامی ۶۳-۶۹۴ط۶۷ مدل ۷۸ به رنگ سفید و شماره شاسی ۷۸۴۲۷۳۷۵ وشماره موتور ۱۱۱۲۷۸۲۰۱۱۰ مفقود گردیده و از درجه اعتبار ساقط می باشد.۲۶

سند کارخانه سواری پراید به شماره انتظامی ۷۵-۴۲۹ط۲۸ مدل ۸۳ به رنگ زرشکی و شماره شاسی S۱۴۱۲۲۸۴۵۶۶۱۸۶ وشماره موتور ۰۱۲۰۳۴۲۴ مفقود گردیده و از درجه اعتبار ساقط می باشد.۲۵

سند کارخانه کامیونت ون نیسان به شماره انتظامی ۷۳-۶۲۸ل۷۹ مدل ۸۵ به رنگ آبی و شماره شاسی J۰۱۷۸۳۳ وشماره موتور ۳۲۹۲۸۹ مفقود گردیده و از درجه اعتبار ساقط می باشد.۲۴

سند کارخانه سواری پراید به شماره انتظامی ۸۳-۳۳۴ق۳۷ مدل ۸۲ به رنگ سفید و شماره شاسی S۱۴۱۲۲۸۲۱۳۸۳۴۸ وشماره موتور ۰۰۵۷۲۸۸۸ مفقود گردیده و از درجه اعتبار ساقط می باشد.۲۹

سند کارخانه سواری پژو آر دی به شماره انتظامی ۱۵-۲۱۳ل۲۶ مدل ۷۹ به رنگ سبز و شماره شاسی ۰۰۷۹۷۰۱۱۵۶ وشماره موتور ۲۲۳۲۷۹۰۰۸۵۳ مفقود گردیده و از درجه اعتبار ساقط می باشد.۲۸

سند کارخانه سواری پیکان به شماره انتظامی ۸۳-۵۸۸ق۲۸ مدل ۸۱ به رنگ سفید و شماره شاسی S۱۴۱۲۲۸۱۸۰۴۹۲۱ وشماره موتور۰۰۳۳۶۲۴۵ مفقود گردیده و از درجه اعتبار ساقط می باشد.۲۷

سند کارخانه سواری پراید به شماره انتظامی ۵۴-۳۲۴ل۴۵ مدل ۷۶ به رنگ سفید و شماره شاسی S۱۴۴۲۲۷۵۱۲۶۴۹۱ وشماره موتور ۰۰۰۱۷۷۳۹ مفقود گردیده و از درجه اعتبار ساقط می باشد.۳۲

سند کارخانه سواری پژو ۴۰۵ به شماره انتظامی ۸۴-۸۶۴ق۲۵ مدل ۸۲ به رنگ عنابی و شماره شاسی ۰۰۸۲۰۱۶۵۲۴ وشماره موتور ۲۲۵۶۸۲۱۳۵۸۳ مفقود گردیده و از درجه اعتبار ساقط می باشد.۳۱

سند کارخانه سواری پیکان به شماره انتظامی ۷۳-۷۵۳ن۴۹ مدل ۸۱ به رنگ سفید و شماره شاسی ۸۱۵۸۵۱۸۷ وشماره موتور ۱۱۱۵۸۱۸۳۲۰۸ مفقود گردیده و از درجه اعتبار ساقط می باشد.۳۰

سند کارخانه سواری پیکان به شماره انتظامی ۶۴-۲۲۹ط۱۸ مدل ۸۰ به رنگ سفید و شماره شاسی ۸۰۵۱۹۲۷۹ وشماره موتور ۹۱۱۲۸۰۱۷۲۹۰ مفقود گردیده و از درجه اعتبار ساقط می باشد.۳۵

سند کارخانه سواری پیکان به شماره انتظامی ۸۳-۱۴۸ق۴۴ مدل ۸۲ به رنگ سفید و شماره شاسی ۰۰۸۲۴۱۱۰۰۲ وشماره موتور ۱۱۱۵۸۲۱۹۳۲۵ مفقود گردیده و از درجه اعتبار ساقط می باشد.۳۴

سند کارخانه سواری پراید به شماره انتظامی ۶۵-۱۲۸م۳۹ مدل ۸۳ به رنگ مشکی و شماره شاسی S۱۴۱۲۲۸۳۲۶۹۱۸۹ وشماره موتور ۰۰۸۷۷۴۲۲ مفقود گردیده و از درجه اعتبار ساقط می باشد.۳۳

سند کارخانه وانت پیکان به شماره انتظامی ۷۳-۶۵۲ق۲۸ مدل ۶۳ به رنگ آبی و شماره شاسی INP۱۵۱۳۳۰۴۸ وشماره موتور ۱۵۱۶۳۰۰۲۵۶ مفقود گردیده و از درجه اعتبار ساقط می باشد.۳۸

سند کارخانه وانت پیکان به شماره انتظامی ۹۴-۱۳۲د۶۴ مدل ۸۷ به رنگ سفید و شماره شاسی NAAA۴۶AA۶۸G۰۰۲۲۱۲ وشماره موتور ۱۱۴۸۷۰۰۴۵۰۹مفقود گردیده و از درجه اعتبار ساقط می باشد.۳۷

سند کارخانه سواری پیکان به شماره انتظامی ۵۸-۸۴۳د۶۳ مدل ۸۱ به رنگ سفید و شماره شاسی ۸۱۵۶۲۴۲۹ وشماره موتور ۱۱۱۵۸۱۵۸۴۰۳ مفقود گردیده و از درجه اعتبار ساقط می باشد.۳۶

برگ سبز سواری پراید به شماره انتظامی ۲۴-۷۹۷ب۲۵ مدل ۸۲ به رنگ سفید و شماره شاسی S۱۴۱۲۲۸۲۹۹۵۵۹۹ وشماره موتور ۰۰۵۳۶۸۸۰ مفقود گردیده و از درجه اعتبار ساقط می باشد.۴۱

سند کارخانه سواری پیکان به شماره انتظامی ۷۳-۶۲۴ق۹۵ مدل ۸۰ به رنگ سفید و شماره شاسی IN۸۰۵۰۴۶۶۷ وشماره موتور ۹۱۱۲۸۰۰۱۵۱۲ مفقود گردیده و از درجه اعتبار ساقط می باشد.۴۰

سند کارخانه سواری پیکان به شماره انتظامی ۶۴-۵۶۷ل۲۸ مدل ۸۱ به رنگ سفید و شماره شاسی ۸۱۵۱۸۵۲۱ وشماره موتور ۱۱۱۵۸۱۱۷۴۶۸ مفقود گردیده و از درجه اعتبار ساقط می باشد.۳۹

جهان اقتصاد
آخرین اخبار و تازه ترین تحلیل ها را در سایت
جهان اقتصاد دنبال کنید
WWW.JAHAN EGHTESAD.COM

آگهی مفقودی

سندکمپانی , برگ سبز و تسلسل اسناد محضری وانت پیکان ۱۶۰۰ مدل ۱۳۶۶ شماره شاسی ۱۸۱۷۷۲۳۴ شماره موتور ۱۵۱۶۶۰۵۷۷۸ شماره پلاک ۲۳ ایران ۷۹۱ ی ۳۹ بنام حسن صالحی مورکانی مفقود گردیده و از درجه اعتبار ساقط می باشد

آگهی مفقودی

سندکمپانی , برگ سبز و تسلسل اسناد محضری پژو آردی مدل ۱۳۸۲ شماره شاسی IN۸۲۱۲۸۳۸۱ شماره موتور ۱۱۷۸۲۰۰۱۱۰۴ شماره پلاک ۷۱ ایران ۷۹۵ د ۴۱ بنام سیاوش مولایی مفقود گردیده و از درجه اعتبار ساقط می باشد

جهان اقتصاد
WWW.JAHANEGHTESAD.COM
صنعت و معدن ۳
• چهارشنبه • ۱ بهمن ماه ۱۴۰۴
• سال سی‌ودوم • شماره ۸۸۹۸

در نتیجه تلاش و توانمندی بالای متخصصان داخلی شرکت آلومینای ایران محقق شد؛

بومی‌سازی کامل فرآیند تولید شمش آلومینیوم جاجرم تا پایان آذر ماه

مدیر تولید شمش آلومینیوم شرکت آلومینای ایران با اشاره به بومی‌سازی کامل فرآیند تولید شمش آلومینیوم جاجرم تا پایان آذر ماه، گفت: با توجه به عدم لاینینگ دیگهای واحد شمش از زمان راه اندازی کارخانه تا به حال، از ابتدای دی ماه سال جاری، فرآیند تولید کارخانه شمش آلومینیوم به طور کامل در اختیار متخصصان داخلی این شرکت قرار خواهد گرفت.

به گزارش روابط عمومی و امور اجتماعی شرکت آلومینای ایران؛ بیژن ابراهیمی با اشاره به سیاست‌های کلان شرکت آلومینای ایران در راستای بومی‌سازی فرآیندها و استفاده از توان داخلی، اظهار داشت: با تلاش متخصصان و پرسنل توانمند این شرکت، در کمتر از سه ماه آینده، بازسازی و لاینینگ (پوشش و لایه‌بندی صفحه و سطح پایه) دیگ‌ها بدون حضور پیمانکار و به طور کامل توسط متخصصان داخلی انجام خواهد شد.

وی افزود: اجرای این فرآیند، نه تنها به ارتقای مهارت و دانش فنی نیروهای داخلی منجر می‌شود، بلکه صرفه‌جویی حدود ۵۰۰ میلیون تومان به ازای هر دیگ را نیز به همراه خواهد داشت.

مدیر تولید شمش آلومینیوم شرکت آلومینای ایران ضمن یادآوری اجرای عملیات تخریب، نسوزکاری و لاینینگ دیگ‌ها توسط مهندسان شرکت برای اولین بار، خاطرنشان کرد: متخصصان این شرکت با طراحی و ساخت تجهیزات لازم توانسته‌اند با دیگ‌های ۷ ساله به بالاترین میزان خلوص (۹۹.۹۰ درصد) در تولید شمش دست یابند و به طور میانگین خلوص ۹۹.۸ درصد را حفظ کنند.

وی افزود: در حال حاضر از مجموع ۷۰ دیگ سالن احیا، ۲۱ دیگ به صورت موقت خاموش شده‌اند، ۷ دیگ بازسازی و وارد مدار گردیده‌اند و طبق برنامه تدوین شده و بر اساس برنامه ریزی صورت گرفته قرار است هر ۷ الی ۱۰ روز یک دیگ راه‌اندازی شود تا در نهایت به وضعیت پایداری مطلوب دست یابیم.

افزایش عمر مفید دیگ‌های سالن احیا از ۵ به ۷ سال

ابراهیمی در ادامه به افزایش عمر مفید دیگ‌های سالن احیا در کارخانه آلومینیوم جاجرم از ۵ سال به ۷ سال اشاره کرد و گفت: این دستاورد با کنترل دقیق دمای الکترولیت، تعادل حرارتی سلول، بهینه‌سازی ترکیب الکترولیت و نسبت آلومینا به کریولیت، طراحی بهبود یافته آند، تهویه گازها برای کاهش خوردگی و همچنین پایش وضعیت تجهیزات و اجرای تعمیرات پیشگیرانه حاصل شده است

وی مدیریت هوشمندانه منابع انرژی و استفاده از نوآوری‌ها در روش‌های بهره‌برداری و نیز تلاش شبانه روزی مهندسان و پرسنل پرتلاش این شرکت را از مهمترین عوامل تاثیرگذار در دستیابی به این اهداف دانست.

به مناسبت روز هوای پاک صورت گرفت؛

اجرای طرح پاکسازی و نظافت ۱۵ کیلومتر از جاده بافق به یزد توسط شرکت سنگ آهن

به مناسبت ۲۹ دی ماه روز هوای پاک، شرکت سنگ اهن مرکزی ایران_بافق اقدام به پاکسازی و نظافت ۱۵ کیلومتر ابتدای جاده محور بافق به یزد کرد.

به گزارش روابط عمومی شرکت سنگ آهن مرکزی ایران بافق،حامد فتاحی مدیر HSE شرکت دراین باره گفت: هر ساله ۲۹ دی ماه به عنوان روز ملی هوای پاک و آغاز هفته هوای پاک نام گذاری شده است. در همین راستا و به منظور ارتقای سطح آگاهی عمومی در جهت حفظ محیط زیست ، کاهش آلودگی و اشاعه فرهنگ پاکیزگی در جامعه، شرکت سنگ آهن مرکزی با همکاری سایر دستگاه های اجرایی و گروه های مردمی، برنامه پاکسازی جاده محور یزد به بافق از شیشه ها و زباله های رها شده را در طبیعت برگزار کرد.

وی تصریح کرد:

همچنین از دیگر اقدامات شرکت سنگ آهن برگزاری مسابقه، نصب پوستر و بنر، جلسات آموزشی کوتاه مدت برای نیروها به منظور افزایش آگاهی در زمینه راهکارها برای کاهش آلودگی هوا و... در این روز است.

یادداشت

رفع نواقص سامانه ثبت اطلاعات یارانه و کالابرگ الکترونیکی

جواد حسینی کیا، عضو کمیسیون صنایع و معادن مجلس شورای اسلامی

در واکنش به گزارش‌های مردمی مبنی بر وجود مشکلاتی برای ثبت اطلاعات افرادی که یارانه و کالابرگ آنها حذف شده است، گفته شد که دولت باید به سرعت نسبت به رفع نواقص سامانه‌های طراحی شده برای ثبت اطلاعات افراد جهت دریافت کالابرگ الکترونیکی و یارانه اقدام کند.

همچنین گزارش‌هایی دریافت شده مبنی بر اینکه در برخی فروشگاه‌های عرضه کالابرگ، کمبود کالاهای تعیین‌شده وجود دارد. این کمبود کالاها باید به سرعت برطرف شود تا طرح مذکور در این شرایط معیشتی و اقتصادی به درستی و با موفقیت اجرا شود. این نکته اهمیت ویژه‌ای دارد که مردم بتوانند از مزایای طرح بهره‌مند شوند.

مسئولان مربوطه در حال حاضر موظف به اجرای دقیق و به موقع این طرح هستند تا رضایت جامعه در شرایط فعلی تامین شود. این طرح با توجه به نیازهای موجود در جامعه، باید به شیوه‌ای صحیح و بدون هیچ گونه اختلالی به اجرا درآید.

بخش بزرگی از مشکلات موجود در روند خدمات‌رسانی برای اجرای طرح کالابرگ الکترونیکی ناشی از بی‌تدبیری است. این مسائل باید به سرعت شناسایی و رفع شوند تا روند اجرایی این طرح به درستی پیش رود.

وزارت تعاون، کار و رفاه اجتماعی که نقش کلیدی در اجرای صحیح این طرح دارد، باید اقدامات فوری برای تکمیل سامانه‌ها و رفع نواقصی که پیرامون ثبت اطلاعات در سامانه‌ها گزارش شده، انجام دهد. این وزارتخانه باید ضمن پیگیری جدی مشکلات موجود، امکانات لازم را برای اجرای بدون مشکل طرح فراهم کند.

پایان موفقیت‌آمیز تعمیرات اساسی سالیانه شرکت فولاد غدیر نی‌ریز

تعمیرات اساسی کارخانه احیای مستقیم شرکت فولاد غدیر نی‌ریز با هدف تست، بهسازی و تعمیر تجهیزات صنعتی این کارخانه با موفقیت به پایان رسید.

وحید کرمی سرپرست معاون بهره برداری در مصاحبه با خبرنگار روابط عمومی و امور بین الملل شرکت فولاد غدیر نی‌ریز، با اعلام این خبر گفت : تعمیرات سالیانه یکی از فعالیتهای اصلی شرکت های صنعتی بشمار می رود و فولاد غدیر نی ریز برای آمادگی بیشتر و رسیدن به ظرفیت اسمی و تولید پایدار ، این تعمیرات را در دستور کار خود قرار داد .

وی در خصوص چگونگی انجام تعمیرات سالیانه گفت : برنامه زمانبندی انجام تعمیرات سالیانه به مدت ۲۰ روز پیش بینی شده بود که با بکارگیری نیروهای متخصص , مدیریت تجهیزات و امکانات شرکت, تعمیرات ۴ روز کمتر از برنامه پیش بینی شده با بیش از ۳۲۱۶۶ نفر ساعت کار و اجرای بیش از ۱۷۴۰ آیتم کاری با ۳۰۰ نیروی پیمانکار و ۲۱۰ نیروی کارفرما و همکاری ۱۲ شرکت پیمانکاری انجام و تمامی مراحل تعمیرات به‌طور دقیق و طبق برنامه‌ریزی باتحقق ۹۹ درصدی برنامه ، به پایان رسید . کرمی با اشاره به نقش نیروی انسانی در انجام این تعمیرات تاکید کرد : هدف ما انجام تعمیرات سالیانه با کیفیت و بدون حادثه بود و با یاری خداوند و تلاش همکاران این تعمیرات با کیفیت مطلوب و در زمان قابل قبول و بدون حادثه انجام شد . ، نقش مهمی در پایداری تولید آهن اسفنجی و عملکرد بهینه تجهیزات ایفا خواهد کرد. در این دوره، اقداماتی کلیدی همچون کالیبراسیون تجهیزات ابزار دقیق و سایر بهینه‌سازی‌های فنی، با اهدافی همچون تعمیرات پویا و هدفمند ,سرویس تجهیزات به منظور دستیابی به آماده به کار هر چه بیشتر آنها , اجرای طرحهای تغییرات اصلاحی که نیاز به توقف سیستم دارد , دستیابی به راندمان بالاتر تجهیزات , کاهش توقفات حین بهره برداری , دستیابی به تولید پایدار و مستمر با رعایت بالاترین استانداردهای ایمنی و کیفی صورت گرفت. اجرای موفق این تعمیرات، گامی مؤثر در راستای افزایش بهره‌وری و تولید پایدار در شرکت فولاد غدیر نی‌ریز محسوب می‌شود و بهبود عملکرد خطوط تولید در سال پیش‌رو را تضمین خواهد کرد.

شرکت فرودگاه‌ها و ناوبری هواپیمایی ایران
اداره کل فرودگاه‌های استان فارس

شمارهٔ مناقصه: ۴۰۴/۰۲۱

فراخوان تجدید مناقصه عمومی یک مرحله‌ای با ارزیابی کیفی (یکپارچه) خرید و تعویض شیشه‌های برج مراقبت پرواز فرودگاه بین‌المللی شهید دستغیب شیراز

شرکت و فرودگاه‌ها و ناوبری هوایی ایران (اداره کل فرودگاه‌های استان فارس) در نظر دارد فراخوان تجدید مناقصه عمومی یک مرحله ای با ارزشی کیفی (یکپارچه) **خرید و تعویض شیشه های برج مراقبت پرواز فرودگاه بین المللی شهید دستغیب شیراز** را از طریق سامانه تدارکات الکترونیکی دولت برگزار نماید. کلیه مراحل برگزاری مناقصه از دریافت اسناد مناقصه تا ارائه پیشنهاد مناقصه گران و بازگشایی پاکت ها از طریق درگاه سامانه تدارکات الکترونیکی دولت (ستاد ایران) به آدرس www.setadiran.ir انجام خواهد شد و لازم است مناقصه گران در صورت عدم عضویت قبلی، مراحل ثبت نام در سایت مذکور و دریافت گواهی امضای الکترونیکی را جهت شرکت در مناقصه محقق سازند.

تاریخ انتشار مناقصه در سامانه موجود: ۱۴۰۴/۱۰/۳۰ می‌باشد.

مهلت زمانی دریافت استاد مناقصه از سایت: از مورخ: ۱۴۰۴/۱۰/۳۰ تا ساعت ۱۲:۰۰ روز سه شنبه مورخ ۱۴۰۴/۱۱/۰۷

زمان بازدید مناقصه گران: ۱۰:۰۰ صبح روز یکشنبه مورخ ۱۴۰۴/۱۰/۱۲ میباشد.

محل بازدید: فرودگاه بین‌المللی شیراز، ساختمان اداره کل فرودگاه‌های استان فارس، طبقه دوم، واحد ساختمان

مهلت زمانی ارائه پیشنهاد: ساعت ۱۲:۰۰ روز سه شنبه مورخ ۱۴۰۴/۱۱/۲۱

زمان بازگشایی پاکتها: ساعت ۹:۳۰ روز شنبه مورخ ۱۴۰۴/۱۱/۲۵

اطلاعات تماس دستگاه مناقصه‌گزار جهت دریافت اطلاعات بیشتر در خصوص اسناد مناقصه و ارائه پاکت‌های الف: آدرس: شیراز - فرودگاه بین‌المللی شهید آیتا... دستغیب، ساختمان اداره کل فرودگاه‌های استان فارس ۹-۳۷۲۱۸۸۹۰

نوبت اول

دهیاری

آگهی فراخوان مناقصه عمومی یک مرحله ای
شماره فراخوان در سامانه ستاد: ۲۰۰۴۰۹۸۰۴۳۰۰۰۰۰۶

دهیاری بختیار در نظر دارد اجرای پروژهای در روستای بختیار را از محل اعتبارات سال ۱۴۰۴ به استناد بند ۸ صورتجلسه شماره ۸۵ مورخ ۱۴۰۴/۱۰/۰۹ شورای اسلامی روستای بختیار به شرح ذیل واگذار نماید.

نوع فراخوان : آگهی مناقصه عمومی یک مرحلهای

نام و نشانی دستگاه مناقصه گذار : استان البرز – شهرستان نظرآباد – بخش تنکمان - روستای بختیار – خیابان امام خمینی (ره) – خیابان خیابان بهشتی – ساختمان دهیاری.

کد پستی دهیاری ۳۳۳۵۱۵۳۴۶۱

کد اقتصادی دهیاری : ۴۱۱۵۷۷۵۷۸۷۶۵

شناسه ملی: ۱۴۰۰۴۸۰۶۳۸۰

موضوع مناقصه : عبارت است از اجرای پروژه کفپوش پیاده روخیابان امام خمینی (ره) فاز دوم برابر نقشه و جزئیات پیوست

هزینه چاپ آگهی بر عهده برنده مناقصه میباشد.

چاپ نوبت اول آگهی مورخ : ۱۴۰۴/۱۱/۰۱

چاپ نوبت دوم آگهی مورخ : ۱۴۰۴/۱۱/۰۸

هزینه اسناد مناقصه به مبلغ ۴/۰۰۰/۰۰۰ ریال واریز به حساب دهیاری بختیار به شماره ۱۰۰۰۱۵۱۹۴۱۵۰۶ می باشد(ضمنا فیش واریزی زمان تحویل پاکت الف تحویل دهیاری گردد).

محل و زمان و مهلت دریافت اسناد از طریق سامانه ستاد تدارکات دولت صورت میگیرد.

۱۱-۱- مهلت دریافت اسناد مناقصه از تاریخ نشر آگهی نوبت اول مورخ ۱۴۰۴/۱۱/۰۱روز چهارشنبه تا ساعت ۱۹روز پنجشنبه مورخ ۱۴۰۴/۱۱/۰۹ میباشد.

۱۱-۲- مهلت ارسال پیشنهادها و اسناد تکمیل شده توسط مناقصه گران(پاکات صرفاً می بایست در سامانه تدارکات الکترونیکی دولت بارگذاری گردد و پاکت الف علاوه بر بارگذاری به صورت فیزیکی به دبیر خانه دهیاری بختیار تسلیم گردد.) تا روز یکشنبه مورخ ۱۴۰۴/۱۱/۱۹ میباشد.

۱۱-۳- تاریخ بازگشایی پاکت ها : ساعت ۹ صبح روز دوشنبه مورخ ۱۴۰۴/۱۱/۲۰ میباشد.

۱۱-۴- شرکت کنندگان در مناقصه میبایست با در دست داشتن معرفی نامه و مراجعه حضوری به نشانی اشاره شده در بند ۲ نسبت به ارائه پاکت الف و بازدید از محل پروژه اقدام نمایند.

برندگان اول، دوم و سوم هرگاه حاضر به انعقاد قرارداد نشوند، سپرده شرکت در مناقصه آنان ضبط و وصول خواهد شد.

مدت اعتبار پیشنهادها ۲ ماه.

شرایط اصلی شرکت کنندگان : داشتن گواهینامه صلاحیت پیمانکاری معتبر با حداقل رتبه پنج در رشته راه و باند

نوع و مبلغ تضمین :

۱۴-۱- انواع تضمین مورد قبول جهت شرکت در مناقصه :

۱۴-۱-۱-واریزوجه‌نقدبه‌شماره‌حساب‌سپرده‌دهیاری ۵۴۸۳۷۵۹۴۱۸۰۵۷۹/۰۲شماره‌شبای IR۶۹۰۲۱۰۰۰۵۴۸۳۷۵۹۴۱۸۰۵۷۹۰۲ پست بانک شعبه هشتگرد.

۱۴-۱-۲- ضمانتنامه بانکی معتبر.

۱۴-۲- مبلغ تضمین شرکت در مناقصه به شرح جدول زیر میباشد.

محل و برآورد تقریبی پروژه بر اساس فهرست بهاء ابنیه ۱۴۰۴

ردیف	عنوان پروژه	مبلغ برآورد	مبلغ تضمین
۱	اجرای پروژه کفپوش پیاده روخیابان امام خمینی (ره) - فاز دوم	۱۹/۴۷۳/۷۶۷/۹۴۴ ریال	۹۷۳/۶۸۸/۳۹۷ ریال

طبق ماده ۱۱ آئین نامه مالی دهیاریها سایر شرایط مناقصه به عنوان شرایط مناقصه ضمینه اسناد در سامانه تدارکات بارگذاری شده است لذا یک نسخه از آن را دریافت و با قید قبولی امضاء و مهر نموده و به ضمینه اسناد دیگر بازگذاری نمایید.

نوبت اول ۱۴۰۴/۱۱/۱ نوبت دوم ۱۴۰۴/۱۱/۸

محمدفرهنگ فلاح - دهیاربختیار

نوبت دوم

شرکت توزیع نیروی برق استان یزد

آگهی فراخوان ارزیابی کیفی مشاور طراحی، به‌روزرسانی و کنترل کیفیت کالا به شماره ۲۰۰۴۰۰۵۰۶۶۰۰۰۰۷۶

شرکت توزیع نیروی برق استان یزد در نظر دارد به منظور واگذاری خدمات طراحی پروژه‌های توسعه و احداث، اصلاح و بهینه‌سازی، روشنایی معابر، برق‌رسانی روستایی، مانور فیدرها، کاهش تلفات، بهره‌برداری، ساختمانی و تاسیسات ساختمان و همچنین به‌روزرسانی و پیاده‌سازی شبکه روی نرم‌افزار ARC-GIS فی‌مابین شرکت توزیع نیروی برق استان یزد با پیمانکاران و نیز پروژه‌های اهدایی توسط متقاضیان در سال ۱۴۰۵ و کنترل کیفیت و نظارت فنی بر تولید پایه‌ها، فنداسیون‌ها و تابلوهای مورداستفاده در شبکه‌ها مشاور واجد شرایط زیر را که توسط سازمان برنامه و بودجه و معاونت هماهنگی توزیع شرکت توانیر احراز صلاحیت شده‌اند و دارای سوابق اجرایی مرتبط می‌باشند برای خدمات فوق‌الذکر ارزیابی کیفی نماید.

بدینوسیله از مشاوران واجد شرایط دعوت می‌شود برای اخذ مدارک مربوط به ارزیابی کیفی مشاوران از تاریخ درج اولین آگهی به مدت ۷ روز از طریق سامانه ستاد ایران به آدرس www.setadiran.ir مراجعه و مدارک مربوطه را دریافت و حداکثر تا تاریخ ۱۴۰۴/۱۱/۱۶ مدارک تکمیلی را به منظور ارزیابی کیفی مشاوران انتشاریافته در سامانه ستاد ایران بارگزاری فرمایند. شرکت توزیع نیروی برق استان یزد پس از ارزیابی از متقاضیان واجد شرایط طی مراحل بعدی دعوت به عمل خواهد آورد. ضمنا در قبال ارائه مدارک ارزیابی وجهی دریافت نخواهد شد.

شرایط مشاورین:

۱- دارای تجربه در امر توزیع نیروی برق اعم از فنی، مالی و اداری و اطلاعات عمومی
۲- صلاحیت انجام خدمات مشاوره در پایه ۳ در تخصص تولید، توزیع، انتقال برق
۳- توانایی مشاوره طراحی، به‌روزرسانی GIS و کنترل کیفیت کالا
۴- آشنایی با نرم افزار آرک‌جی‌آی‌اس و به‌روزرسانی اطلاعات
۵- داشتن نظام کنترل کیفیت خدمات مهندسی و مدیریت اطلاعات و نظام گزارش‌دهی
۶- توانایی لازم در آموزش و انتقال تکنولوژی و تجربه برگزاری کارگاه‌های آموزشی
۷- آشنایی کامل با آیین‌نامه‌ها و دستورالعمل‌ها و استانداردهای مرتبط با توزیع برق
۸- آشنایی با فن‌آوری‌های روز و به‌کارگیری در خدمات مشاوره
۹- حسن شهرت و نداشتن سوءسابقه در خصوص فعالیت‌های مرتبط با توزیع برق
۱۰- آشنایی با استانداردهای شبکه‌های توزیع
۱۱- آشنایی با مسائل حقوقی مرتبط با شبکه‌های توزیع برق
۱۲- آشنایی با پیمانکاران و مشاورین مرتبط با شبکه‌های توزیع برق
۱۳- آشنایی با مسائل ایمنی در صنعت برق
۱۴- آشنایی با گردش‌کارها و روش‌های اجرایی توزیع برق یزد
۱۵- آشنایی مختصر در خصوص ساختار سازمانی شرکت توزیع یزد و آشنایی با شرح مسئولیت‌ها و اختیارات واحدهای مختلف سازمانی شرکت توزیع برق یزد
۱۶- آشنایی با مشخصات فنی تجهیزات و یراق‌آلات مصرفی در شبکه‌های توزیع برق و کاربردهای آنان
۱۷- آشنایی ویژه با آیین‌نامه تکمیلی تعرفه‌های برق
۱۸- مشاور حق به‌کارگیری کارکنان استخدامی و قراردادی و خدماتی شاغل در توزیع برق یزد را ندارد.
۱۹- مشاور باید امکانات لازم را جهت ارائه خدمات مشاوره‌ای به کلیه متقاضیان در سطح استان یزد فراهم نماید به گونه‌ای که متقاضیان از سایر شهرستانها امکان استفاده از خدمات مشاوره‌ای در شهرستان خود را دارا باشند.

شناسه آگهی: ۲۰۹۷۲۱۹

شرکت توزیع نیروی برق استان یزد

یادداشت

ضرورت مدیریت منابع مالی

مجتبی یوسفی – نماینده مجلس

امروز شاهد هستیم که بخشی از منابع مالی کشور به جای ورود به چرخه تولید، به سمت بازارهای غیرمولد مانند خرید سکه، ارز و دلار سوق پیدا می‌کند؛ موضوعی که نه‌تنها کمکی به اقتصاد کشور نمی‌کند بلکه خود به عاملی برای تشدید تورم تبدیل شده و هزینه آن را همه مردم، یعنی ۸۵ میلیون ایرانی، پرداخت می‌کنند. تجربه نشان داده هر جا منابع مالی به‌درستی مدیریت و هدفمند شده، نتایج مثبت و ماندگاری به همراه داشته است. نمونه روشن آن عملکرد نهادهایی مانند کمیته امداد امام خمینی(ره) و بنیاد برکت است که با استفاده از تسهیلات اشتغال‌زایی، به جای پرداخت کمک‌های کوتاه مدت، بر توانمندسازی مددجویان تمرکز کردند.

این نهادها با آموزش مهارت، حمایت از مشاغل خرد و خانگی و ایجاد اشتغال در روستاها، عملاً «ماهیگیری» را به افراد آموختند.

تضمین خرید پنل‌های خورشیدی همزمان دو هدف مهم را دنبال می‌کند؛ از یک‌سو به جبران کمبود برق کمک می‌کند و از سوی دیگر، اشتغال پایدار برای مددجویان و اقشار کم‌درآمد ایجاد می‌کند.

این مدل‌ها نشان می‌دهد که وام اشتغال اگر درست پرداخت و نظارت شود، می‌تواند زندگی یک خانواده را متحول کند.

همراهی لازم از سوی تیم اقتصادی دولت و برخی بانک‌ها وجود ندارد.

این ضعف در سطح ملی و استانی کاملاً مشهود است. به عنوان نمونه، در برخی استان‌های غربی کشور مانند خوزستان، بیش از ۱۱ هزار و ۵۰۰ میلیارد تومان تسهیلات برای اشتغال اختصاص یافته، اما به دلیل کم‌کاری و سوءمدیریت، کمتر از ۱۰ درصد این منابع پرداخت شده است.

این یعنی تعطیلی کارگاه‌ها، بلاتکلیفی تولیدکنندگان، مشکلات جدی برای زنان سرپرست خانوار و مددجویان تحت پوشش نهادهای حمایتی. وقتی منابع مصوب مجلس به‌موقع و کامل پرداخت نمی‌شود، نتیجه آن چیزی جز ناکارآمدی و از دست رفتن فرصت‌های شغلی نیست.

متأسفانه کمتر از ۵ درصد و در خوش‌بینانه‌ترین حالت حدود ۸ درصد از وام‌های تکلیفی و تسهیلات اشتغال‌زایی پرداخت شده است.

این وضعیت نشان‌دهنده اتلاف زمان و ضعف جدی در مدیریت است.

انتظار داریم شخص رئیس‌جمهور با تشکیل منظم شورای اشتغال، عملکرد وزرا و استانداران را بر اساس واقعیت‌های میدانی بسنجد، نه گزارش‌های آماری و نمایشی. اشتغال جوانان، توانمندسازی مددجویان و حمایت از اقشار ضعیف باید معیار اصلی ارزیابی مدیران باشد، نه آمارسازی و گزارش‌های غیرواقعی. با توجه به شرایط وام اشتغال در سال جاری، سهم وام اشتغال مددجویان وام های اشتغال زایی در بودجه سال بعد باید توسط خود مجلس تعیین شود.

جهان اقتصاد گزارش می دهد؛

خواب زمستانی اجاره مسکن

رضا پورحسین
گروه زیربنایی

جهان اقتصاد: نایب رئیس اول اتحادیه مشاوران املاک پایتخت در صحبت هایی گفته است که پیش از اتفاقات اخیر، شاهد روند صعودی و مثبت قراردادهای ملکی بودیم، چرا که تحلیلگران معتقد بودند بازارهای موازی طلا و ارز به اشباع رسیده و رشدی بیش از این تجربه نخواهند کرد و انتظارها بر حرکت معامله‌گران از این بازارها به سمت بازار مسکن بود اما اتفاقات اخیر مانع از تداوم این حرکت شد.

بیگینژاد با بیان اینکه اجرای سیاست ارز تک نرخی، قیمت مصالح صنعت ساختمان را تحت تاثیر قرار خواهد داد، افزود: امروز افراد زیادی تمایل به خرید مسکن دارند اما بنیه مالی کافی را برای خرید ندارند که باید برای این قشر برنامه ریزی کرد.

از سوی دیگر براساس آخرین آمارهای رسمی منتشر شده از سوی مرکز آمار ایران، تورم شاخص اجاره مسکن در آذرماه امسال، همچنین نسبت به همین شاخص در سال گذشته و نسبت به شاخص کل قیمت مصرف‌کننده (تورم عمومی)، کمتر بوده است. آذرماه سال گذشته تورم نقطه به نقطه شاخص اجاره مسکن خانوارهای کشور ۳۸.۲ درصد بود.

در آذرماه ۱۴۰۲ نیز این میزان بیش از ۴۰ درصد و در آذرماه ۱۴۰۱ بیش از ۴۱ درصد گزارش شده بود. با این حال از نیمه دوم سال گذشته، تورم نقطه به نقطه اجاره مسکن از تب ۴۰ درصدی فاصله گرفته و با ادامه مسیر کاهشی در ۹ ماه اول ۱۴۰۴ به سطح ۳۳.۴ درصدی در آذرماه نسبت به ماه مشابه سال قبل رسید.

کاهش تب تورم سالانه شاخص اجاره مسکن نیز در آمارهای رسمی مشهود است. تورم سالانه شاخص اجاره مسکن خانوارهای کشور به روایت مرکز آمار ایران، در حالی در آذرماه امسال به سطح ۳۵.۶ درصدی رسید که این میزان نیز از خردادماه ۱۴۰۲ (۳۰ ماه اخیر)، کمترین سطح تورم سالانه اجاره مسکن محسوب میشود.

با توجه به آمار رسمی، کارشناسان بازار مسکن معتقدند، افزایش قیمت به قرارداد نهایی نمیرسد و با توجه به تقاضای پایین، عرضه‌کنندگان ناچارند قرارداد را با قیمت پایین‌تری ثبت کنند.

مقایسه آمار تورم اجاره در بازه زمانی ۳ سال اخیر نشان میدهد، بازار اجاره ۱۴۰۴ در ۹ ماه اول سال‌جاری، شرایط باثبات‌تری را در مقایسه با وضعیت تورمی این بازار در سال‌های ۱۴۰۲ و ۱۴۰۳ تجربه کرده است

میانگین تورم ماهانه شاخص اجاره مسکن در سه فصل اول ۱۴۰۴ معادل ۲.۴ درصد بوده که این میزان در همین بازه زمانی در سال ۱۴۰۳ برابر با ۲.۷ درصد و در سال ۱۴۰۲ برابر با ۳ درصد بوده است.

متوسط تورم نقطه به نقطه شاخص اجاره‌بهای مسکن که در ۹ ماه اول سال ۱۴۰۲ حدود ۳۹ درصد بوده است، در همین بازه زمانی در سال ۱۴۰۳ به ۴۱.۶ درصد افزایش یافته اما در ۹ ماهه اول امسال با کاهش قابل توجه به سطح ۳۵ درصدی بازگشته است.

این آمارها نشان میدهد به رغم رشد قابل توجه و تورم بالا در بهای انواع کالاها و خدمات مصرفی خانوارهای کشور، بازار اجاره اما کم‌التهاب‌تر از سایر بازارها و همچنین وضعیت آن در دو سال قبل بوده است.

نکته مهم دیگر، فاصله گرفتن تورم اجاره از تورم عمومی است. در آذرماه ۱۴۰۴، تورم نقطه‌به‌نقطه اجاره (۳۳.۴درصد) حدود ۱۹ واحد درصد از تورم عمومی (۵۲.۶درصد) کمتر بود. تورم سالانه اجاره (۳۵.۶درصد) نیز ۶.۶ واحد درصد پایین‌تر از تورم عمومی ثبت شد.

تورم سالانه شاخص اجاره مسکن نیز در آذرماه ماه امسال به سطح ۳۵.۶ درصد رسید که کمترین میزان تورم سالانه این شاخص طی ۳۰ ماه اخیر محسوب میشود و از خردادماه ۱۴۰۲ تاکنون بیسابقه بوده است. تورم سالانه شاخص اجاره مسکن همچنین معادل ۶.۶ واحد درصد از میزان رشد(تورم) شاخص کل قیمت مصرف‌کننده، در آذرماه ۱۴۰۴ کمتر بوده است.

مجموعه داده‌های منتشر شده در گزارش مرکز آمار ایران در خصوص تحولات شاخص قیمت مصرف‌کننده در آذرماه ۱۴۰۴ نشان میدهد روند کاهش سرعت رشد اجاره‌بها که از نیمه دوم سال گذشته آغاز شده بود، همچنان ادامه دارد.

دیدگاه‌های کارشناسی نشان میدهد ادامه این روند کاهشی در نمودار تورم شاخص اجاره مسکن در ماه‌های بعد، به همراه اجرای سیاست‌های موفق به منظور توانمندسازی مستأجرها و حمایت از گروه‌های کم‌درآمد نیازمند به مسکن، به شرط بهبود شرایط اقتصاد کلان کشور و رشد مناسب دستمزدها و درآمدهای واقعی خانوارها، میتواند فشار اجاره‌نشینی ناشی از رشد شدید اجاره‌بها در سال‌های گذشته را کاهش دهد.

مفقودی

برگ سبزوبرگ کمپانی خودروی سواری چانگان مدل ۱۴۰۳(۲۰۲۴) برنگ مشکی متالیک باشماره موتورJL۴۷۳ZQ۷R N۸A C۱۶۷۳۰۴ وشماره شاسیLS۴ASE۲E۱RA۲۴۷۵۲۵ وشماره پلاک ۷۲۵۴۷۶ایران ۴۰متعلق به آقای امیرمحمد بختیاری مفقودگردیده وازدرجه اعتبارساقط میباشد.

آگهی مفقودی

سندکمپانی , برگ سبز و تسلسل اسناد محضری سواری پیکان ۱۶۰۰ مدل ۱۳۷۵ شماره شاسی ۷۵۵۱۷۶۶۹ شماره موتور ۰۱۱۲۷۵۲۱۰۶۲ شماره پلاک ۶۳ ایران ۶۵۹ س ۳۸ بنام علی رضایی مفقود گردیده و از درجه اعتبار ساقط می باشد

آگهی مفقودی

سندکمپانی , برگ سبز و تسلسل اسناد محضری وانت پیکان ۱۶۰۰ مدل ۱۳۷۸ شماره شاسی ۷۸۹۱۹۹۸۵ شماره موتور ۱۱۵۱۷۷۱۹۴۲۶ شماره پلاک ۷۳ ایران ۴۳۲ ن ۳۸ بنام غلامرضا درستی مفقود گردیده و از درجه اعتبار ساقط می باشد

آگهی مفقودی

سندکمپانی , برگ سبز و تسلسل اسناد محضری پیکان ۱۶۰۰ مدل ۱۳۸۳ شماره شاسی ۸۳۵۰۳۰۵۳ شماره موتور ۱۱۲۸۳۰۰۸۷۳۲ شماره پلاک ۱۳ ایران ۸۶۸ل۹۱ بنام احمد نصر آزادانی مفقود گردیده و از درجه اعتبار ساقط می باشد باسلام ۸فقره آگهی مفقودی ارسال می گردد

آگهی مفقودی

سندکمپانی , برگ سبز و تسلسل اسناد محضری سواری پیکان ۱۶۰۰ مدل ۱۳۸۳ شماره شاسی ۸۳۴۶۴۹۴۵ شماره موتور ۱۱۲۸۳۰۵۲۱۷۰ شماره پلاک ۸۱ ایران ۲۸۱ج ۱۳ بنام شرکت تعاونی دیناران مفقود گردیده و از درجه اعتبار ساقط می باشد

آگهی مفقودی

سندکمپانی , برگ سبز و تسلسل اسناد محضری سواری پیکان ۱۶۰۰ مدل ۱۳۷۸ شماره شاسی ۷۸۴۰۴۶۶۵ شماره موتور ۱۱۱۲۷۷۹۲۴۵۴ شماره پلاک ۵۱ ایران ۶۳۲ س ۳۹ بنام حسین مرادی پور مفقود گردیده و از درجه اعتبار ساقط می باشد

آگهی مفقودی

سندکمپانی , برگ سبز و تسلسل اسناد محضری سواری پیکان ۱۶۰۰ مدل ۱۳۸۱ شماره شاسی ۸۱۴۱۷۵۸۲ شماره موتور ۱۱۱۲۸۱۱۹۱۰۸ شماره پلاک ۲۴ ایران ۸۵۴ ی ۱۸ بنام کاظم سعیدی لندی مفقود گردیده و از درجه اعتبار ساقط می باشد

اداره کل ثبت اسناد و املاک استان خراسان رضوی
اداره ثبت اسناد و املاک حوزه ثبت ملک مشهد منطقه پنج
هیات موضوع قانون تعیین تکلیف وضعیت ثبتی اراضی و ساختمانهای فاقد سند رسمی
آگهی موضوع ماده ۳ قانون و ماده ۱۳ آئین نامه قانون تعیین تکلیف وضعیت ثبتی و اراضی و ساختمانهای فاقد سند رسمی

برابررای شماره ۱۴۰۴۶۰۳۰۶۲۷۱۰۰۶۷۱۵ – ۰۲ / ۰۹ / ۱۴۰۴ هیات اول موضوع قانون تعیین تکلیف وضعیت ثبتی اراضی و ساختمانهای فاقد سند رسمی مستقر در واحد ثبتی حوزه ثبت ملک مشهد منطقه پنج تصرفات مالکانه بلامعارض متقاضی آقای محمد حسن پریشان حضرتی فرزند ابراهیم نسبت به ششدانگ یکباب ساختمان به مساحت ۶۷ / ۱۷۷ متر مربع قسمتی از پلاک شماره ۵۵ فرعی از ۱۸ – اصلی واقع در اراضی بجمهن خراسان رضوی بخش ۹ حوزه ثبت ملک مشهد منطقه پنج از محل مالکیت ابراهیم پریشان حضرتی محرز گردیده است.

لذا به منظور اطلاع عموم مراتب در دو نوبت به فاصله ۱۵ روز آگهی میشود در صورتی که اشخاص نسبت به صدور سند مالکیت متقاضی اعتراضی داشته باشند میتوانند از تاریخ انتشار اولین آگهی به مدت دو ماه اعتراض خود را به این اداره تسلیم و پس از اخذ ،رسید ظرف مدت یک ماه از تاریخ تسلیم اعتراض دادخواست خود را به مراجع قضایی تقدیم نمایند. بدیهی است در صورت انقضای مدت مذکور و عدم وصول اعتراض طبق مقررات سند مالکیت صادر خواهد شد.

تاریخ انتشار نوبت اول : ۱۶ / ۱۰ / ۱۴۰۴
تاریخ انتشار نوبت دوم : ۰۱ / ۱۱ / ۱۴۰۴
۸۷۰۲ جهان اقتصاد

امید خیرخواه – رئیس ثبت اسناد و املاک

آگهی موضوع ماده ۳ قانون و ماده ۱۳ آئین نامه قانون تعیین تکلیف وضعیت ثبتی و اراضی و ساختمانهای فاقد سند رسمی

برابر رای شماره ۱۴۰۴۶۰۳۰۹۰۰۱۰۱۴۲۷۷ مورخ ۱۴۰۴/۰۹/۱۱ کلاسه ۱۴۰۳۱۱۴۴۰۹۰۰۱۰۰۰۱۶۲۱ موضوع قانون تعیین وضعیت ثبتی اراضی و ساختمانهای فاقد سند رسمی مستقر در واحد ثبتی حوزه ثبت ملک منطقه یک قزوین تصرفات مالکانه بالا معارض آقای حسین زرگر به شناسنامه شماره ۴۳۱۰۳۴۵۲۳۹ کدملی ۴۳۱۰۳۴۵۲۳۹ صادره قزوین فرزند محمد رضا در ششدانگ یک قطعه باغ به مساحت ۲۹۷.۸۳ متر مربع پلاک شماره فرعی از ۵۱ اصلی واقع در اراضی روستای زرشک قزوین بخش ۱۴ حوزه ثبت ملک منطقه یک قزوین تأئید گردیده است. لذا به منظور اطلاع عموم مراتب در دو نوبت به فاصله ۱۵ روز آگهی میشود در صورتی که اشخاص نسبت به صدور سند مالکیت متقاضی اعتراضی داشته باشند می توانند از تاریخ انتشار اولین آگهی به مدت دو ماه اعتراض خود را به این اداره تسلیم و پس از اخذ رسید ظرف مدت یک ماه از تاریخ تسلیم اعتراض دادخواست خود را به مراجع قضایی تقدیم نمایند. بدیهی است در صورت انقضای مدت مذکور و عدم وصول اعتراض طبق مقررات سند مالکیت صادر خواهد شد.

تاریخ انتشار نوبت اول : ۱۴۰۴/۱۰/۱۵
تاریخ انتشار نوبت دوم : ۱۴۰۴/۱۱/۱

شعبان عسگری رئیس ثبت اسناد و املاک

آگهی موضوع ماده ۳ قانون و ماده ۱۳ آیین نامه قانون تعیین تکلیف وضعیت ثبتی و اراضی و ساختمانهای فاقد سند رسمی

برابر آراء صادره هیئتهای اول و دوم موضوع قانون تعیین تکلیف وضعیت ثبتی اراضی و ساختمانهای فاقد سند رسمی مستقر در واحد ثبتی نجف آباد تصرفات مالکانه و بلا معارض متقاضیان محرز گردیده است لذا مشخصات متقاضیان و املاک مورد تقاضا به شرح زیر به منظور اطلاع عموم در دو نوبت به فاصله ۱۵ روز آگهی می شود در صورتی که اشخاص نسبت به صدور سند مالکیت متقاضیان اعتراضی داشته باشند از تاریخ انتشار اولین آگهی به مدت دو ماه اعتراض خود را در اداره ثبت اسناد و املاک محل تسلیم و پس از اخذ رسید ظرف مدت یک ماه از تاریخ تسلیم اعتراض دادخواست خود را به مرجع قضایی تقدیم نمایند.

رای شماره ۸۲۵۲ مورخ ۱۴۰۴/۰۹/۱۷ و رای شماره ۸۰۱۴ مورخ ۱۴۰۴/۰۹/۱۱ آقای ایرج غلامی قراتپه به شناسنامه شماره ۷۹ کدملی ۱۰۹۱۱۰۵۱۸۹ صادره نجف آباد فرزند محمد علی در سه دانگ مشاع و خانم محبوبه منقول به شناسنامه شماره ۱۳ کدملی ۱۰۹۱۱۶۷۰۲۸ صادره فرزند فتح الله در سه دانگ مشاع از ششدانگ یک باب خانه به مساحت ۱۳۲/۰۰ متر مربع قسمتی از پلاک شماره ۵ فرعی از ۴۰۷ اصلی واقع در قطعه ۱۰ بخش ۱۱ حوزه ثبت ملک اصفهان – برابر سند دفترچه ای به شماره ثبت ۱۱۵۴۹۵ دفتر ۴۹۳ و صفحه ۵۰۰ به میزان تمامت ده حبه و یک – پنجم حبه از ۷۲ حبه ششدانگ در پلاک ثبتی فرعی ۵ از ۴۰۷ اصلی واقع در قطعه ۱۰ نجف آباد بخش ۱۱ ثبت اصفهان به احد از متقاضیان فوق الذکر آقای ایرج غلامی قراتپه فرزند محمد علی به کد ملی ۱۰۹۱۱۰۸۱۸۹ انتقال گردیده است که مشارالیه طبق قولنامه عادی نیمی از مالکیت خویش را به عنوان بخشی از مهریه طبق اقرارنامه محضری به خانم محبوبه منقول فرزند فتح اله به کدملی ۱۰۹۱۱۶۷۰۲۸ واگذار کرده است در ضمن به نام ایشان در مسبوق به ثبت و سند میباشد

شناسه آگهی:۲۰۸۵۱۶۳
تاریخ انتشار نوبت اول:۱۴۰۴/۱۰/۱۶
تاریخ انتشار نوبت دوم:۱۴۰۴/۱۱/۰۱

مدیر واحد ثبتی حوزه ثبت ملک نجف آباد

آگهی موضوع ماده ۳ قانون و ماده ۱۳ آئین نامه قانون تعیین تکلیف وضعیت ثبتی اراضی و ساختمانهای فاقد سند رسمی

(قطعه یک ایلام)

۱- برابر رأی شماره ۱۴۰۴۶۰۳۱۵۵۰۴۰۰۵۸۷۸ مورخ ۱۴۰۴/۰۸/۲۶ هیأت اول/هیأت دوم موضوع قانون تعیین تکلیف وضعیت ثبتی اراضی و ساختمان های فاقد سند رسمی مستقر در واحد ثبتی تصرفات مالکانه بلامعارض متقاضی آقای حمید نوری به شماره شناسنامه ۴۵۰۱۲۶۵۹۶۵ کد ملی ۴۵۰۱۲۶۵۹۶۵ فرزند میرگه در مقدار پنج و یک پنجم دانگ مشاع از ششدانگ یک قطعه زمین مزروعی به مساحت ۲۳۹/۴۶ مترمربع پلاک شماره ۳۱ فرعی از ۱۴۸۴ اصلی واقع در حوزه ثبت ملک منطقه دو ایلام – جاده بهشت رضا روبروی پارکینگ ،خریداری شده از علیرضا کمالی و منتسب به مالکیت ریحان سپاهی محرز گردید.

۲- برابر رأی شماره ۱۴۰۴۶۰۳۱۵۵۰۴۰۰۵۱۶۵ مورخ ۱۴۰۴/۰۶/۳۰ هیأت اول/هیأت دوم موضوع قانون تعیین تکلیف وضعیت ثبتی اراضی و ساختمان های فاقد سند رسمی مستقر در واحد ثبتی تصرفات مالکانه بلامعارض متقاضی آقای احمد جمشیدنیا به شماره شناسنامه ۴۴۹۰۰۳۹۲۱۲ کد ملی ۴۴۹۰۰۳۹۲۱۲ فرزند صیدرضا در مقدار دو و یک چهارم دانگ مشاع از ششدانگ یک باب خانه به مساحت ۱۷۴/۲۱ مترمربع پلاک شماره ۶۹ فرعی از ۱۴۷۶ اصلی واقع در حوزه ثبت ملک منطقه دو ایلام -پیچ آشوری کوچه عقیل ،خریداری شده از وراث مرحوم صیدرضا جمشیدنیا و منتسب به مالکیت جمشید رئیسی محرز گردید.

(قطعه نه چوار)

۳- برابر رأی شماره ۱۴۰۴۶۰۳۱۵۵۰۴۰۰۳۸۹۰ مورخ ۱۴۰۴/۰۴/۲۹ هیأت اول/هیأت دوم موضوع قانون تعیین تکلیف وضعیت ثبتی اراضی و ساختمان های فاقد سند رسمی مستقر در واحد ثبتی تصرفات مالکانه بلامعارض متقاضی آقای علیرضا نجفی به شماره شناسنامه ۵۶ کد ملی ۳۸۲۱۱۱۰۴۲۲ فرزند عزیز در مقدار یک ونیم دانگ مشاع از ششدانگ یک قطعه زمین مزروعی به مساحت ۱۴۳۵/۳۷ مترمربع پلاک شماره ۲۲۹۴ فرعی از ۱ اصلی واقع در حوزه ثبت ملک منطقه دو ایلام – چالسرا پایین تر از مدرسه شهید نجفی ،خریداری شده از بهمن عبدولی و منتسب به مالکیت صیداحمد صفربیگی محرز گردید.

۴- برابر رأی شماره ۱۴۰۴۶۰۳۱۵۵۰۴۰۰۵۸۸۷ مورخ ۱۴۰۴/۰۸/۲۷ هیأت اول/هیأت دوم موضوع قانون تعیین تکلیف وضعیت ثبتی اراضی و ساختمان های فاقد سند رسمی مستقر در واحد ثبتی تصرفات مالکانه بلامعارض متقاضی آقای خانم مهدیس محمدیان با ولایت آقای یاسر محمدیان به شماره شناسنامه ۴۴۹۰۹۱۵۳۰۶ کد ملی ۴۴۹۰۹۱۵۳۰۶ فرزند یاسر درششدانگ یک قطعه باغ به مساحت ۲۹۰/۳۵ مترمربع پلاک شماره ۲۳۵۴ فرعی از ۱ اصلی واقع در حوزه ثبت ملک منطقه دو ایلام – انتهای روستا چالسرا ،خریداری شده از – برابر سند انتقال از روح اله مظفری تبار و منتسب به مالکیت مشاعی خود متقاضی محرز گردید.

۵- برابر رأی شماره ۱۴۰۴۶۰۳۱۵۵۰۴۰۰۵۹۲۷ مورخ ۱۴۰۴/۰۹/۰۴ هیأت اول/هیأت دوم موضوع قانون تعیین تکلیف وضعیت ثبتی اراضی و ساختمان های فاقد سند رسمی مستقر در واحد ثبتی تصرفات مالکانه بلامعارض متقاضی آقای حمیدرضا خسروی به شماره شناسنامه ۵ کد ملی ۴۵۲۹۸۶۶۳۳۵ فرزند بنیان درششدانگ یک قطعه زمین مزروعی به مساحت ۵۲۳/۷۷ مترمربع پلاک شماره ۲۳۵۶ فرعی از ۱/۱۲۹ اصلی واقع در حوزه ثبت ملک منطقه دو ایلام – جاده مهران ،خریداری شده از علی مروت حاتمی و منتسب به مالکیت عبدالمحمد خدارحمی محرز گردید.

(قطعه سه بدره)

۶- برابر رأی شماره ۱۴۰۴۶۰۳۱۵۵۰۴۰۰۵۸۹۱ مورخ ۱۴۰۴/۰۸/۲۷ هیأت اول/هیأت دوم موضوع قانون تعیین تکلیف وضعیت ثبتی اراضی و ساختمان های فاقد سند رسمی مستقر در واحد ثبتی تصرفات مالکانه بلامعارض متقاضی آقای عباس حیدربیگی به شماره شناسنامه ۵۲۷۳ کد ملی ۴۵۰۰۳۸۸۵۱۶ فرزند علی بگ در مقدار سه و سه پنجم دانگ مشاع از ششدانگ یک قطعه زمین مزروعی به مساحت ۲۱۹۴/۸۵ مترمربع پلاک شماره ۱۲۲۰ فرعی از ۴۳/۶۲ اصلی واقع در حوزه ثبت ملک منطقه دو ایلام – جعفر آباد اراضی کوه سیاه ، خریداری شده از وراث مرحوم علی بگ حیدربیگی و منتسب به مالکیت علی بگ حیدربیگی محرز گردید.

۷- برابر رأی شماره ۱۴۰۴۶۰۳۱۵۵۰۴۰۰۵۶۸۲ مورخ ۱۴۰۴/۰۸/۱۴ هیأت اول/هیأت دوم موضوع قانون تعیین تکلیف وضعیت ثبتی اراضی و ساختمان های فاقد سند رسمی مستقر در واحد ثبتی تصرفات مالکانه بلامعارض متقاضی آقای قدرت اله فتحی به شماره شناسنامه ۱۲۵ کد ملی ۶۱۶۹۶۳۲۰۸۹ فرزند جوان میر در ششدانگ یک قطعه باغ به مساحت ۳۰۶۷/۲۴ مترمربع پلاک شماره ۲۲۰ فرعی از ۵۶ اصلی واقع در حوزه ثبت ملک منطقه دو ایلام – اراضی چشمه بید ،خریداری شده از منوچهر کریمیان و منتسب به مالکیت صالح کریمی محرز گردید.

۸- برابر رأی شماره ۱۴۰۴۶۰۳۱۵۵۰۴۰۰۵۰۱۹مورخ ۱۴۰۴/۰۶/۱۸ هیأت اول/هیأت دوم موضوع قانون تعیین تکلیف وضعیت ثبتی اراضی و ساختمان های فاقد سند رسمی مستقر در واحد ثبتی تصرفات مالکانه بلامعارض متقاضی آقای مهدی محمدی به شماره شناسنامه ۲۰ کد ملی ۵۸۱۰۰۴۲۹۸۸ فرزند سعید در ششدانگ یک قطعه زمین مزروعی به مساحت ۵۰۰ مترمربع پلاک شماره ۱۹۳۳ فرعی از ۵۹ اصلی واقع در حوزه ثبت ملک منطقه دو ایلام – چشمه کبود به طرف شهرک صنعتی ،خریداری شده از گل بانو ططری و منتسب به مالکیت موسی ططری محرز گردید.

۹- برابر رأی شماره ۱۴۰۴۶۰۳۱۵۵۰۴۰۰۵۰۲۰ مورخ ۱۴۰۴/۰۶/۱۸ هیأت اول/هیأت دوم موضوع قانون تعیین تکلیف وضعیت ثبتی اراضی و ساختمان های فاقد سند رسمی مستقر در واحد ثبتی تصرفات مالکانه بلامعارض متقاضی آقای کیوان رحمتی به شماره شناسنامه ۱۹۷۸۴ کد ملی ۳۳۴۰۱۷۲۱۸۸ فرزند علی عباس در ششدانگ یک قطعه زمین مزروعی به مساحت ۵۰۰ مترمربع پلاک شماره ۱۹۳۴ فرعی از ۵۹ اصلی واقع در حوزه ثبت ملک منطقه دو ایلام – چشمه کبود به طرف شهرک صنعتی ،خریداری شده از گل بانو ططری و منتسب به مالکیت موسی ططری محرز گردید.

۱۰- برابر رأی شماره ۱۴۰۴۶۰۳۱۵۵۰۴۰۰۵۶۸۶ مورخ ۱۴۰۴/۰۸/۱۴ هیأت اول/هیأت دوم موضوع قانون تعیین تکلیف وضعیت ثبتی اراضی و ساختمان های فاقد سند رسمی مستقر در واحد ثبتی تصرفات مالکانه بلامعارض متقاضی آقای عبدالوهاب حیدرزاده به شماره شناسنامه ۱۶۸۹۸ کد ملی ۴۵۰۰۱۵۳۵۷۸ فرزند خمیس در ششدانگ یک قطعه زمین مزروعی به مساحت ۳۵۰/۹۰ مترمربع پلاک شماره ۱۹۶۰ فرعی از ۵۹ اصلی واقع در حوزه ثبت ملک منطقه دو ایلام – اراضی چشمه کبود ،خریداری شده از وراث مرحوم ابراهیم جمالوندی و منتسب به مالکیت ابراهیم جمالوندی محرز گردید.

۱۱- برابر رأی شماره ۱۴۰۴۶۰۳۱۵۵۰۴۰۰۵۶۹۱ مورخ ۱۴۰۴/۰۸/۱۴ هیأت اول/هیأت دوم موضوع قانون تعیین تکلیف وضعیت ثبتی اراضی و ساختمان های فاقد سند رسمی مستقر در واحد ثبتی تصرفات مالکانه بلامعارض متقاضی آقای ملک حسین خدائی به شماره شناسنامه ۴۴۹۰۷۸۶۱۱۵ کد ملی ۴۴۹۰۷۸۶۱۱۵ فرزند حسن در ششدانگ یک قطعه زمین مزروعی به مساحت ۴۳۳/۲۶ مترمربع پلاک شماره ۱۹۶۱ فرعی از ۵۹ اصلی واقع در حوزه ثبت ملک منطقه دو ایلام – جنب درب ورودی فرودگاه ،خریداری شده از وراث مرحوم ابراهیم جمالوندی و منتسب به مالکیت ابراهیم جمالوندی محرز گردید.

۱۲- برابر رأی شماره ۱۴۰۴۶۰۳۱۵۵۰۴۰۰۵۷۲۰ مورخ ۱۴۰۴/۰۸/۱۸ هیأت اول/هیأت دوم موضوع قانون تعیین تکلیف وضعیت ثبتی اراضی و ساختمان های فاقد سند رسمی مستقر در واحد ثبتی تصرفات مالکانه بلامعارض متقاضی آقای خیراله ترجان شماره شناسنامه ۷۲۸ کد ملی ۶۳۴۹۶۱۳۳۵۱ فرزند نظر در ششدانگ یک قطعه زمین مزروعی به مساحت ۴۳۸/۹۰ مترمربع پلاک شماره ۱۹۶۳ فرعی از ۵۹ اصلی واقع در حوزه ثبت ملک منطقه دو ایلام – جنب ورودی فرودگاه ایلام ،خریداری شده از – برابر سند انتقال از وراث مرحوم ابراهیم جمالوندی و منتسب به مالکیت ابراهیم جمالوندی محرز گردید.

۱۳- برابر رأی شماره ۱۴۰۴۶۰۳۱۵۵۰۴۰۰۵۹۸۸ مورخ ۱۴۰۴/۰۹/۰۹ هیأت اول/هیأت دوم موضوع قانون تعیین تکلیف وضعیت ثبتی اراضی و ساختمان های فاقد سند رسمی مستقر در واحد ثبتی تصرفات مالکانه بلامعارض متقاضی آقای توفیق عقابی به شماره شناسنامه ۴ کد ملی ۴۵۰۰۹۸۴۴۲۹ فرزند صفر در ششدانگ یک قطعه باغ به مساحت ۱۹۱۷/۰۸ مترمربع پلاک شماره ۱۹۷۸ فرعی از ۵۹ اصلی واقع در حوزه ثبت ملک منطقه دو ایلام – پشت فرودگاه منطقه بان سرخ ،خریداری شده از علی جوانمردی و منتسب به مالکیت ابراهیم قاسمی محرز گردید.

لذا به منظور اطلاع عموم مراتب در دو نوبت به فاصله ی ۱۵ روز آگهی می شود در صورتیکه اشخاص نسبت به صدور سند مالکیت متقاضی اعتراضی داشته باشند می توانند ظرف مدت دو ماه و در مورد آگهی های اصلاحی ظرف مدت یک ماه از تاریخ انتشار اولین آگهی ، اعتراض خود را به این اداره تسلیم و پس از اخذ رسید ، ظرف مدت یک ماه از تاریخ تسلیم اعتراض ، دادخواست خود را به مراجع قضایی تقدیم نمایند ، بدیهی است در صورت انقضای مدت مذکور و عدم وصول اعتراض طبق مقررات سند مالکیت صادر خواهد شد.

تاریخ انتشار نوبت اول : ۱۴۰۴/۱۰/۱۶
تاریخ انتشار نوبت دوم : ۱۴۰۴/۱۱/۰۱
شناسه آگهی: ۲۰۹۰۲۰۸

جلیل تیموریان
رئیس اداره ثبت اسناد و املاک منطقه دو ایلام

معاون مدیرعامل بانک مسکن در امور مالی:

بانک مسکن یکی از شفاف‌ترین بانک‌ها در ارایه صورت‌های مالی است

معاون مدیرعامل بانک مسکن در امور مالی به مناسبت سالروز تاسیس بانک با تشریح عملکرد این معاونت، اظهار کرد: بانک مسکن یکی از شفاف‌ترین بانک‌ها در ارائه اطلاعات به ذینفعان از طریق صورت‌های مالی حسابرسی شده و سایر روش‌های قانونی انتشار اطلاعات است.

به گزارش جهان اقتصاد به نقل از پایگاه خبری بانک مسکن – هیبنا؛ «محسن کریمی» عضو هیات عامل و معاون مدیرعامل در امور مالی به مناسبت سالروز تاسیس بانک مسکن، با اشاره به اینکه بانک مسکن یکی از شفاف‌ترین بانک‌ها در ارائه اطلاعات به ذینفعان از طریق صورت‌های مالی حسابرسی شده و سایر روش‌های قانونی افشاء اطلاعات است، خاطرنشان کرد: شفافیت در افشاء و انعکاس اطلاعات در گزارشات مختلف از جمله صورت‌های مالی همواره سرلوحه برنامه‌های این بانک از ابتدای تاسیس بوده است.

به گفته وی، تهیه صورت‌های مالی تلفیقی و جداگانه برای سال مالی منتهی به ۳۰ اسفند ۱۴۰۳، اخذ گزارش سازمان حسابرسی و برگزاری به موقع مجمع عمومی سالانه به منظور تصویب صورت‌های مالی بانک، اخذ موافقت بانک مرکزی با کاهش نرخ وجه التزام اضافه برداشت بانک از ۳۴ درصد به ۲۳ درصد برای ۶ ماهه اول سال، اخذ تائیدیه سرمایه نظارتی بانک (تنفیذ) از بانک مرکزی و بهبود نسبت‌های احتیاطی بانک از جمله اقدامات این معاونت بوده است.

تمدید ۱۰۰ هزار میلیارد ریالی خط اعتباری بابت کاهش نرخ سود نهضت ملی

کریمی افزود: تهیه صورت‌های مالی میان دوره ای منتهی به ۶ ماهه اول سال ۱۴۰۴ و ارسال به سازمان حسابرسی، مدیریت نقدینگی در راستای تامین حداکثری کسری منابع از بازار بین بانکی و کاهش اضافه برداشت روزانه، اخذ موافقت بانک مرکزی با تمدید مبلغ ۱۰۰ هزار میلیارد ریالی خط اعطایی اعتباری بانک بابت کاهش نرخ سود تسهیلات طرح نهضت ملی مسکن و پادار کردن(برقراری) مبلغ ۵۰ هزار میلیارد ریالی باقیمانده خطوط مذکور با همکاری حوزه اعتباری بانک از اقدامات مهم حوزه مالی در سال جاری بوده است.

وی افزود: برگزاری به موقع مجامع سالیانه و جلسات ارزیابی عملکرد شرکت‌های زیرمجموعه، اخذ مجوز تاسیس صندوق سرمایه‌گذاری زمین و ساختمان برای املاک بوعلی تهران و آلاله بندر انزلی، انجام عملیات راهبری سامانه مالی متمرکز (پرتو) به عنوان سامانه جایگزین سیستم نوین ستاد و شعب، همکاری با حوزه فناوری اطلاعات به منظور ارتقا و به روزرسانی نسخه جدید شتاب بانک مرکزی، راه‌اندازی سامانه چکاوک شعب در سیستم سپرده‌های متمرکز، راه اندازی سامانه سیما مبتنی بر MQ و بهره برداری از نرم افزار انتشار اوراق بهادار، پرداخت یارانه نقدی خانوارها طی دو مرحله در هر ماه به تفکیک دهک‌ها، پرداخت سود سهام عدالت به حساب مشمولین نیز از دیگر اقدامات با اهمیت حوزه مالی طی سال جاری بوده است.

انتشار اوراق رهنی ۱۰۰ هزار میلیارد ریالی به پشتوانه مطالبات رهنی بانک

به گفته معاون مدیرعامل در امور مالی، پیگیری افزایش سرمایه بانک از محل ظرفیت‌های پیش‌بینی شده در قانون بودجه سال ۱۴۰۴ و قانون برنامه هفتم پیشرفت، تامین مالی از طریق انتشار اوراق رهنی به مبلغ ۱۰۰ هزار میلیارد ریال به پشتوانه مطالبات رهنی بانک، تکمیل فرآیند تاسیس صندوق سرمایه‌گذاری زمین و ساختمان برای املاک بوعلی تهران و آلاله بندر انزلی و . . . از دیگر اقداماتی است که تا حصول نتیجه مطلوب در دستور کار این معاونت است.

وی ادامه داد: بانک مسکن در مسیر انجام ماموریت خود در خانه‌دار شدن اقشار مختلف جامعه، همواره سعی دارد با بهبود فرایندهای عملیاتی و برنامه‌ریزی هدفمند و همچنین تقویت توان مالی از طریق افزایش سرمایه و سایر روش‌ها، اقدامات مناسبی در جهت کاهش هزینه‌ها، افزایش بازدهی و بهبود عملکرد مالی انجام دهد تا بتواند همچون گذشته نقشی تاثیرگذار در تامین مالی بخش مسکن و ساختمان کشور و پاسخگویی به نیازهای تسهیلاتی متقاضیان خرید و ساخت مسکن ایفا کند.

خبر

بانک ملت و هلدینگ خلیج فارس تفاهمنامه همکاری امضا کردند

بانک ملت و هلدینگ خلیج فارس با هدف حمایت از طرح های توسعه ای صنعت پتروشیمی و افزایش سطح تولیدات این صنعت، تفاهمنامه همکاری امضا کردند.

به گزارش جهان اقتصاد به نقل از روابط عمومی بانک ملت، در قالب این تفاهمنامه که به امضای فرشید فرخ نژاد مدیرعامل بانک ملت و محمد شریعتمداری مدیرعامل شرکت صنایع پتروشیمی خلیج فارس رسیده است، بانک ملت، مجموعه کاملی از خدمات مالی، اعتباری و بانکی را به این هلدینگ بزرگ حوزه پتروشیمی و شرکت های زیرمجموعه آن ارائه خواهد کرد.

بانک ملت
bank mellat

آگهی موضوع ماده ۳ قانون و ماده ۱۳ آئین نامه قانون تعیین تکلیف وضعیت ثبتی و اراضی و ساختمانهای فاقد سند رسمی

برابر رای شماره ۱۴۰۴۶۰۳۲۹۰۱۲۰۰۴۸۹۹ مورخ ۱۴۰۴/۰۸/۰۵ هیات اول/ دوم موضوع قانون تعیین تکلیف وضعیت ثبتی اراضی و ساختمانهای فاقد سند رسمی مستقر در واحد ثبتی حوزه ثبت ملک گرمسار تصرفات مالکانه بلامعارض متقاضی آقای / خانم علی شعیری فرزند عباس بشماره شناسنامه ۱۹۶ کد ملی ۴۶۰۹۲۴۳۱۶۴ صادره از گرمسار در ششدانگ یک قطعه زمین مزروعی با حقابه به مساحت ۵۰۴۸,۳۶ مترمربع در پلاک شماره ۷ فرعی از ۳ اصلی واقع در نوده بخش حوزه ثبت ملک گرمسار با مالکیت مشاعی و رسمی متقاضی محرز گردیده است. لذا به منظور اطلاع عموم مراتب در دو نوبت به فاصله ۱۵ روز آگهی میشود در صورتی که اشخاص نسبت به صدور سند مالکیت متقاضی اعتراضی داشته باشند میتوانند از تاریخ انتشار اولین آگهی به مدت دو ماه اعتراض خود را به این اداره تسلیم و پس از اخذ ،رسید ظرف مدت یک ماه از تاریخ تسلیم ،اعتراض دادخواست خود را به مراجع قضایی تقدیم نمایند. بدیهی است در صورت انقضای مدت مذکور و عدم وصول اعتراض طبق مقررات سند مالکیت صادر خواهد شد.

تاریخ انتشار نوبت اول : ۱۴۰۴/۱۱/۰۱
تاریخ انتشار نوبت دوم : ۱۴۰۴/۱۱/۱۸
م الف : ۲۰۹۸۳۷۶

حسین چلوئی ـ رئیس ثبت اسناد و املاک

آگهی موضوع ماده ۳ قانون و ماده ۱۳ آئین نامه قانون تعیین تکلیف وضعیت ثبتی و اراضی و ساختمانهای فاقد سند رسمی

برابر رای شماره ۱۴۰۴۶۰۳۲۹۰۱۲۰۰۴۸۹۷ مورخ ۱۴۰۴/۰۸/۰۵ هیات اول/ دوم موضوع قانون تعیین تکلیف وضعیت ثبتی اراضی و ساختمانهای فاقد سند رسمی مستقر در واحد ثبتی حوزه ثبت ملک گرمسار تصرفات مالکانه بلامعارض متقاضی آقای / خانم علی شعیری فرزند عباس بشماره شناسنامه ۱۹۶ کد ملی ۴۶۰۹۲۴۳۱۶۴ صادره از گرمسار در ششدانگ یک قطعه زمین مزروعی با حقابه به مساحت ۱۴۰۸۵,۲۵ مترمربع در پلاک شماره ۷ فرعی از ۳ اصلی واقع در نوده بخش حوزه ثبت ملک گرمسار با مالکیت مشاعی و رسمی متقاضی محرز گردیده است. لذا به منظور اطلاع عموم مراتب در دو نوبت به فاصله ۱۵ روز آگهی میشود در صورتی که اشخاص نسبت به صدور سند مالکیت متقاضی اعتراضی داشته باشند میتوانند از تاریخ انتشار اولین آگهی به مدت دو ماه اعتراض خود را به این اداره تسلیم و پس از اخذ ،رسید ظرف مدت یک ماه از تاریخ تسلیم ،اعتراض دادخواست خود را به مراجع قضایی تقدیم نمایند. بدیهی است در صورت انقضای مدت مذکور و عدم وصول اعتراض طبق مقررات سند مالکیت صادر خواهد شد.

تاریخ انتشار نوبت اول : ۱۴۰۴/۱۱/۰۱
تاریخ انتشار نوبت دوم : ۱۴۰۴/۱۱/۱۸
م الف : ۲۰۹۸۳۸۴

حسین چلوئی ـ رئیس ثبت اسناد و املاک

فقدان سند

سند مالکیت یک دستگاه آپارتمان مسکونی قطعه ۵ تفکیکی به مساحت ۱۲۶.۴۲ متر مربع تحت پلاک ۱۶۴۳فرعی از ۲۸۰ فرعی از ۳۴ اصلی بخش ۵ قزوین که سه دانگ آن ذیل شماره ثبت شماره الکترونیک ۱۳۹۹۲۰۳۰۹۰۶۸۰۰۶۹۰۹ و به شماره چاپی ۹۸.۰۳۶۹۴۹۹ به نام سمیه امیریان و سه دانگ دیگر آن ذیل شماره ثبت شماره ثبت۱۳۹۹۲۰۳۰۹۰۶۸۰۰۷۷۷۳ و به شماره چاپی ۹۸.۰۲۷۲۷۴ به نام عباس نیک نامی صادر و تسلیم گردیده است .

سپس مالکین با ارائه دو برگ فرم شهادت شهود به وارده ۶۸۰۲۷۸۶۷ مورخ ۱۴۰۴/۹/۱۲مدعی شده اند سند مذکور به علت سهل انگاری مفقود گردیده وبا سند مذکور معامله ای نشده است و ثبت دفتر املاک موید این ادعا می باشد و تقاضای صدور سند مالکیت المثنی خود را نموده که مراتب به استناد ماده ۱۲۰ آئین نامه اصلاحی قانون ثبت اعلام میگردد تا هر کس به نحوی از هر انحاء نسبت به ملک مذکور حقی داشت و یا معاملاتی به نفع او شده و یا مدعی وجود سند نزد خود باشد از تاریخ انتشار این آگهی تا مدت ده روز ضمن مراجعه به این اداره اعتراض خود را با ارائه اصل سند مالکیت و سند معامله تسلیم نماید و چنانچه ظرف مدت مقرر اعتراض به این اداره نرسد و یا در صورت اعتراض اصل سند مالکیت ارائه نشود اداره ثبت المثنی سند مالکیت را طبق مقررات صادر و به متقاضی تسلیم خواهد کرد این آگهی در یک نوبت به شرح ذیل منتشر خواهد شد.

صمد قدیم آبادی
مدیر واحد ثبتی حوزه ثبت ملک منطقه دو قزوین

آگهی اختصاصی موضوع قانون تعیین تکلیف وضعیت ثبتی اراضی و ساختمان های فاقد سند رسمی برابر ماده ۳ و ماده ۱۳ آئین نامه قانون تعیین تکلیف

برابر آراء صادره هیئت موضوع قانون تعیین تکلیف وضعیت ثبتی اراضی و ساختمان های فاقد سند رسمی مستقر در واحد ثبتی تصرفات مالکانه بلامعارض آقای ابوالقاسم عالی بشماره ملی ۲۱۲۲۵۵۳۱۲۱ متقاضی کلاسه پرونده ۱۴۰۴۱۱۴۴۱۲۴۸۰۰۰۰۹۲۲ در ششدانگ اعیانی یک قطعه باغ بانضمام پنج دانگ مشاع از ششدانگ عرصه یک قطعه باغ که مابقی آن وقف می باشد به مساحت ۱۰۱۳۶,۶۶ متر مربع از پلاک شماره ۸۸- اصلی واقع در اراضی جعفرآباد بخش ۳ حوزه ثبت ناحیه ۲ گرگان طبق رای صادره حکایت از تصرفات متقاضی دارد.
لذا به منظور اطلاع عموم مراتب در دو نوبت به فاصله پانزده روز آگهی می شود از این رو اشخاصی که نسبت به رای صادره فوق الذکر اعتراض داشته باشند می توانند از تاریخ انتشار اولین آگهی بمدت دوماه اعتراض خود را با ذکر شماره پرونده به این اداره تسلیم و پس از اخذ رسید ظرف مدت یکماه از تاریخ تسلیم اعتراض به مرجع ثبتی ، دادخواست خود را به مرجع ذیصلاح قضائی تقدیم و گواهی تقدیم دادخواست را به این اداره ارائه نمایند.
تاریخ انتشار نوبت اول : ۱۴۰۴/۱۱/۰۱ - تاریخ انتشار نوبت دوم : ۱۴۰۴/۱۱/۱۸
شناسه آگهی : ۲۰۹۴۵۷۹

سید عیسی میرکاظمی- سرپرست اداره ثبت اسناد و املاک منطقه دو گرگان

آگهی قانون تعیین تکلیف اراضی وساختمانهای فاقد سند رسمی شهرستان خرم آباد-سری (۱,۰۲۳) جمعی

نظر به دستور مواد ۱ و ۳ قانون تعیین تکلیف وضعیت اراضی و ساختمان‌های فاقد سند رسمی ،املاک متقاضیانی که در هیات موضوع ماده یک قانون مذکور مستقر در واحد ثبتی خرم آباد مورد رسیدگی و تصرفات مالکانه و بلا معارض آنان محرز و رای لازم صادر گردیده جهت اطلاع عموم به شرح ذیل در دو نوبت آگهی می‌گردد. در صورتی که هرکس نسبت به صدور سند مالکیت بنام متقاضیان اعتراض داشته باشد می تواند از تاریخ انتشار اولین آگهی به مدت دو ماه اعتراض خود را کتباً به اداره ثبت اسناد واملاک محل تسلیم وپس از اخذ رسید ظرف مدت یکماه از تاریخ تسلیم اعتراض دادخواست خودرا به مراجع محترم قضایی تقدیم وگواهی تقدیم دادخواست را به اداره ثبت محل تحویل نماید، در صورتی که اعتراض در مهلت قانونی واصل نگردد یا معترض گواهی تقدیم دادخواست به دادگاه عمومی محل ارائه نکند اداره ثبت مبادرت به صدور سند مالکیت می‌نماید و صدور سند مالکیت مانع از مراجعه متضرر به دادگاه نیست .تاریخ انتشار نوبت اول : (۱۴۰۴/۱۰/۱۶) نوبت دوم: (۱۴۰۴/۱۱/۰۱)

۱ – تقاضای «آقای رمزعلی رسول پور» فرزند «پاپی علی» نسبت به «ششدانگ زمین مزروعی» بمساحت «۱۹۴۶۱,۰۴» مترمربع مجزی شده از پلاک شماره «۱۴۹» فرعی از «۱۰۵» اصلی واقع در بخش «۹» خروجی از مالکیت مالک اولیه «میرزا مرادی»
۲- تقاضای «آقای اکبر مرادی» فرزند «فرج الله» نسبت به «ششدانگ زمین مزروعی» بمساحت «۲۸۳۵۳,۲۴» مترمربع مجزی شده از پلاک شماره «۲۳۸» فرعی از «۵۲» اصلی واقع در بخش «۴» خروجی از مالکیت مالک اولیه «یداله مرادی»
۳- تقاضای «آقای اکبر مرادی» فرزند «فرج الله» نسبت به «ششدانگ زمین مزروعی» بمساحت «۲۳۲۰۵,۹۷» مترمربع مجزی شده از پلاک شماره «۲۳۹» فرعی از «۵۲» اصلی واقع در بخش «۴» خروجی از مالکیت مالک اولیه « صیدوالی مرادی»
۴ – تقاضای «آقای اکبر مرادی» فرزند «فرج الله» نسبت به «ششدانگ زمین مزروعی» بمساحت «۱۷۰۱۹,۸۷» مترمربع مجزی شده از پلاک شماره «۲۳۷» فرعی از «۵۲» اصلی واقع در بخش «۴» خروجی از مالکیت مالک اولیه «محمدتقی مرادی»
۵ – تقاضای «آقای علی قربانی پور» فرزند «قاسم» نسبت به «ششدانگ زمین مزروعی» بمساحت «۲۶۰۳,۲۵» مترمربع مجزی شده از پلاک شماره «۷۲» فرعی از «۱۸» اصلی واقع در بخش «۵» خروجی از مالکیت مالک اولیه «گردل قربانی پور»
۶- تقاضای «آقای علی قربانی پور» فرزند «قاسم» نسبت به «ششدانگ زمین مزروعی» بمساحت «۲۵۳۳۵,۷۱» مترمربع مجزی شده از پلاک شماره «۷۳» فرعی از «۱۸» اصلی واقع در بخش «۵» خروجی از مالکیت مالک اولیه «گردل قربانی پور»
۷ – تقاضای «آقای علی قربانی پور» فرزند «قاسم» نسبت به «ششدانگ زمین مزروعی» بمساحت «۸۱۲۸,۶۸» مترمربع مجزی شده از پلاک شماره «۶۹» فرعی از «۱۸» اصلی واقع در بخش «۵» خروجی از مالکیت مالک اولیه «گردل قربانی پور»
۸ – تقاضای «آقای علی قربانی پور» فرزند «قاسم» نسبت به «ششدانگ زمین مزروعی» بمساحت «۵۳۲۳,۰۵» مترمربع مجزی شده از پلاک شماره «۷۰» فرعی از «۱۸» اصلی واقع در بخش «۵» خروجی از مالکیت مالک اولیه «گردل قربانی پور»
۹ – تقاضای «آقای علی قربانی پور» فرزند «قاسم» نسبت به «ششدانگ زمین مزروعی» بمساحت «۶۷۷» مترمربع مجزی شده از پلاک شماره «۶۸» فرعی از «۱۸» اصلی واقع در بخش «۵» خروجی از مالکیت مالک اولیه «گردل قربانی پور»
۱۰- تقاضای «آقای علی قربانی پور» فرزند «قاسم» نسبت به «ششدانگ زمین مزروعی» بمساحت «۷۶۱۰,۶۶» مترمربع مجزی شده از پلاک شماره «۷۴» فرعی از «۱۸» اصلی واقع در بخش «۵» خروجی از مالکیت مالک اولیه «گردل قربانی پور»
شناسه آگهی: ۲۰۸۸۳۸۵

فرشاد بازوندی نژاد
رییس اداره ثبت اسناد و املاک خرم آباد

قوه قضائیه
سازمان ثبت اسناد و املاک کشور
اداره ثبت اسناد و املاک استان ایلام
اداره ثبت اسناد واملاک منطقه یک شهرستان ایلام
آگهی نوبتی سه ماهه سوم سال ۱۴۰۴

بنا به دستور ماده ۱۲ قانون ثبت و به استناد ماده ۵۹ آئین نامه اشخاصی که در سه ماهه سوم سال ۱۴۰۴ املاک واقع در قطعه یک ایلام درخواست ثبت نمودند به شرح ذیل آگهی می شود:
۱–خانم سحرمتقی فرزند محمد ششدانگ یکبابخانه به مساحت ۷۹/۹۱ مترمربع پلاک ۱۱۴۴/۵۳۷ اصلی - واقع در ایلام - میدان میلاد - خیابان میلاد ۳ .
۲-- آقای رسول عباسی فرزند اکبر ششدانگ یکباب ساختمان به مساحت ۱۳۳/۹۸ مترمربع پلاک ۱۱۴۴/۵۴۱ اصلی - واقع در ایلام - میدان میلاد - میلاد ۵ .
۳ - آقای یونس حدیدی فرزند عبدالحسین ششدانگ یک قطعه زمین به مساحت ۲۱۱/۹۷ مترمربع پلاک ۱۱۴۴/۵۴۳ اصلی - واقع در ایلام - میدان میلاد - میلاد یک .
۴- آقای مهدی محمد زاده فرزند محمد علی ششدانگ یکبابخانه به مساحت ۹۸/۷۰ مترمربع پلاک ۱۱۴۴/۵۴۴ اصلی - واقع در ایلام - میدان میلاد - خیابان میلاد ۲ .
۵- آقای سجاد محمدی نیا فرزند کیومرث ششدانگ یکباب ساختمان به مساحت ۷۹/۲۳ مترمربع پلاک ۱۱۴۶/۲۶ اصلی - واقع در ایلام - میدان میلاد - چالیمار -میلاد ۵ .
۶- خانم سکینه محمدی احمد آباد فرزند فیض اله ششدانگ یکباب ساختمان مسکونی به مساحت ۱۸۱/۹۵ مترمربع پلاک ۱۶۵۶/۳۶۶ اصلی - واقع در ایلام - سبزی آباد . بر بلوار اصلی .
۷ - آقای مراد مظفری فرزند حسین ششدانگ یکبابخانه به مساحت ۱۵۷/۳۹ مترمربع پلاک ۱۶۵۶/۳۷۶ اصلی - واقع در ایلام - سبزی آباد - کوچه عدل ۷ .
۸- آقای سعید سارابیگی فرزند علی اکبر ششدانگ یکباب ساختمان مسکونی به مساحت ۱۷۶/۳۳ مترمربع پلاک ۱۶۸۴/۳۲۶ اصلی - واقع در ایلام - کمربندی شمالی هانیوان - کوچه قائم .
۹- خانم حدیث مهرداد فرزند عباس ششدانگ یک قطعه زمین مزروعی دیم به مساحت ۳۸۵/۹۱ مترمربع پلاک ۱۸۴۳/۳ اصلی - واقع در ایلام - انتهای بلوارپژوهش - منطقه وژین .
لذا مطابق ماده ۱۶ و ۱۷ قانون ثبت و ماده ۸۶ آئین نامه اجرائی هرکس نسبت به املاک مورد آگهی اعتراض دارد اعتراض خود را از تاریخ نشر اولین آگهی به مدت ۹۰ روز به اداره ثبت اسناد و املاک شهرستان ایلام - تسلیم و رسید دریافت دارد چنانچه اشخاص دیگری نسبت به املاک فوق در محاکم صالحه اقامه دعوی نموده اند گواهی لازم را اخذ و به این اداره ارائه نمائید در غیر این صورت حق آنان ساقط خواهد شد .
تاریخ انتشارنوبت اول :۱۴۰۴/۱۱/۱
تاریخ انتشارنوبت دوم : ۱۴۰۴/۱۲/۲

عنایت رستمی
رئیس ثبت اسناد و املاک منطقه یک شهرستان ایلام

جهان اقتصاد
WWW.JAHANEGHTESAD.COM
۶ انرژی
• چهارشنبه • ۱ بهمن ماه ۱۴۰۴
• سال سی‌ودوم • شماره ۸۸۹۸

خبر

یک مسئول در شرکت توانیر مطرح کرد
تلاش برای شناسایی گلوگاه‌های فساد در صنعت برق با تشکیل ٤ کارگروه بازرسی

معاون مدیرکل دفتر بازرسی و رسیدگی به شکایات شرکت توانیر از تشکیل چهار کارگروه بازرسی در این شرکت به منظور شناسایی و اولویت‌بندی گلوگاه‌های فسادخیز و موقعیت‌های تعارض منافع صنعت برق خبر داد.

حمید مسعودی آشتیانی سه‌شنبه ۳۰ دی در نشست کارگروه تخصصی بازرسی حوزه‌های مهندسی، بهره‌برداری و مشترکین شرکت‌های توزیع برق که به میزبانی شرکت توزیع نیروی برق فارس در شیراز برگزار شد، با بیان این مطلب گفت: این کارگروه‌ها با هدف شناسایی و اولویت‌بندی گلوگاه‌های فسادخیز و موقعیت‌های تعارض منافع صنعت برق و تدوین راهکارها و برنامه‌های عملیاتی اصلاح و مدیریت این موارد تشکیل شده اند.

وی تاکید کرد: تشکیل این کارگروه‌ها، گامی مهم در ارتقای سلامت نظام اداری صنعت برق و افزایش اعتماد عمومی خواهد بود.

مسعودی آشتیانی در بخش دیگری از سخنان خود بیان کرد: مهدی سلطانی، بازرس شرکت توزیع نیروی برق استان فارس به عنوان دبیرکارگروه حوزه مهندسی، بهره برداری و مشترکین شرکت های توزیع برق منصوب شده است و قرار است با همکاری اعضاء کارگروه نسبت به شناسایی گلوگاه‌های فساد و موارد تعارض منافع در حوزه‌های مذکور اقدام کند و پس از احصاء موارد جهت رفع آن‌ها طبق برنامه سه ساله به شرکت توانیر و سازمان امور استخدامی کشور اعلام کند.

در این نشست مدیرعامل شرکت توزیع نیروی برق استان فارس، با مهم توصیف کردن نقش نظارت و بازرسی در ارتقای سلامت اداری و مبارزه با فساد اداری گفت: بازرسان با حضور مؤثر خود در سازمان‌ها، می‌توانند در شناسایی گلوگاه‌های فساد و رفع مشکلات و چالش‌های آن، پیشبرد اهداف و در نهایت جلب رضایت مردم نقش مهمی ایفا کنند.

حمیدرضا جلایر، آشنایی با مقررات، قانون‌مداری و آموزش مستمر را از جمله ویژگی‌های مهم بازرسان و از الزامات اصلی موفقیت آنان برشمرد و افزود: بازرسان با ارائه تحلیل‌های کارشناسی و شناسایی نقاط قابل بهبود و ارائه مشورت‌های لازم می‌توانند در ارتقای بهره‌وری و پویایی هر چه بیشتر سازمان تاثیر بسزایی داشته باشند.

در طی این نشست دو روزه، در خصوص شناسایی و اولویت‌بندی گلوگاه‌های فساد و موارد تعارض منافع در حوزه‌های تخصصی بحث و تبادل نظر صورت گرفت.

خبر

آخرین محموله نفت ارزان ونزوئلا در راه چین

آخرین نفتکش‌هایی که نفت تحریم شده ونزوئلا را قبل از محاصره دریایی آمریکا و برکناری نیکولاس مادورو بارگیری کرده بودند، قرار است در روزهای آینده به چین برسند که پایان واردات نفت خام بسیار ارزان چین از ونزوئلا خواهد بود.

به گزارش ایسنا، داده‌های ردیابی نفتکش‌ها شرکت‌های ورتکسا و کپلر نشان می‌دهد دو نفتکش که در مجموع ۳.۸ میلیون بشکه نفت خام ونزوئلا را که در زمان مادورو صادر شده است، حمل می‌کنند، در حال حاضر در شرق دماغه امید نیک در حال حرکت هستند. این نفتکش‌ها احتمالا آخرین محموله نفت خام تحریم شده و بسیار ارزان ونزوئلا را به چین حمل خواهند کرد.

حدود ۲۴ میلیون بشکه نفت خام ونزوئلا در حال حاضر در مخازن شناور فراساحلی مالزی و سنگاپور نگهداری می‌شود. حجم این محموله‌ها از حدود ۳۰ میلیون بشکه در اوایل ماه جاری، کاهش یافته است.

این محموله، همراه با آخرین محموله‌های پنهانی وارد شده، می‌تواند آخرین محموله بسیار ارزان برای پالایشگاه‌های مستقل چین معروف به تی‌پات‌ها، باشد

پس از جذب این حجم، احتمالا ظرف یک یا دو ماه، پالایشگاه‌های چینی باید برای نفت خام ونزوئلا که صادرات آن اکنون تحت کنترل آمریکا است، قیمت‌های بین‌المللی بپردازند. مجوزهای خزانه‌داری به شرکت‌های بزرگ تجاری نفت برای بازاریابی نفت ونزوئلا به این معنی است که فروش بدون واسطه خواهد بود.

بر اساس گزارش اویل پرایس، معامله‌گران آگاه از این موضوع اوایل هفته جاری به بلومبرگ گفتند که شرکت بازرگانی نفت ویتول، اخیرا محموله‌هایی از گرید نفتی ترش سنگین مِری ونزوئلا را با تخفیف پنج دلار در هر بشکه نسبت به نفت برنت ICE به چین عرضه کرده است. قبل از حمله هوایی آمریکا به ونزوئلا و رایش مادورو، نفت ونزوئلا ۱۵ دلار در هر بشکه ارزان‌تر از نفت برنت ICE عرضه می‌شد.

«جهان اقتصاد» گزارش می دهد
واردات آب مجازی باید بررسی شود

گلناز پرتوی مهر
روزنامه نگار

ایران امروز با یکی از جدی‌ترین بحران‌های آب در تاریخ معاصر خود روبه‌رو است؛ بحرانی که نه تنها بخش‌های کشاورزی و شهری را تحت فشار قرار داده، بلکه بحث‌های جدیدی درباره واردات آب واقعی و مجازی را در میان مسئولان دولتی و کارشناسان باز کرده است.

ایران در سال‌های اخیر با یکی از طولانی‌ترین دوره‌های خشکسالی و کاهش بارش مواجه بوده است. بارش‌ها در سال ۲۰۲۵ تا بیش از ۸۰ درصد کمتر از میانگین بلندمدت گزارش شده‌اند و ذخایر سدها در بسیاری از مناطق کشور نزدیک به حداقل‌های تاریخی قرار دارند.

این شرایط باعث شده تا دولت در بخش‌هایی از کشور مانند تهران، اصفهان و خوزستان سهمیه‌بندی و قطعی آب را تجربه یا پیش‌بینی کند و ذخیره آب در مخازن سدها به وضعیت هشدار برسد.

در سال‌های اخیر موضوع واردات آب چه به صورت «آب فیزیکی» و چه به صورت «آب مجازی» برای نخستین بار به طور رسمی توسط مسئولان کشور مطرح شده است.

منظور خرید آب به صورت واقعی از کشورهای همسایه و انتقال آن به داخل ایران. مطابق اظهارات وزیر نیرو، اگر کشور دیگری آب مازاد داشته باشد و بتواند آن را به قیمت منطقی به ایران بفروشد، تهران آماده واردات است.

واردات کالاهایی که برای تولیدشان مقدار زیادی آب مصرف شده (مثل غذای آب‌بَر) تا از مصرف مستقیم آب در داخل کشور جلوگیری شود. این نوع واردات به معنای انتقال پنهان آب از خارج به داخل کشور است و در حال حاضر بخش مهمی از راهبردهای پیشنهادی است.

منابع آب همسایگان نیز در بحران‌اند اکثر کشورهای همسایه ایران مانند افغانستان، عراق و پاکستان نیز با خشک‌سالی و کمبود آب روبه‌رو هستند، بنابراین خیلی از آنها منابع مازاد آب ندارند تا به ایران بفروشند.

هزینه و زیرساخت انتقال آب بسیار بالاست: انتقال آب از مرزها به مراکز جمعیتی ایران نیازمند خطوط لوله، پمپاژهای عظیم و سرمایه‌گذاری هنگفت است که حتی برخی مقامات آن را «به لحاظ اقتصادی غیرقابل توجیه» توصیف کرده‌اند.

پرسش‌های فنی و حقوقی جهانی: هنوز مشخص نیست کدام کشور می‌تواند و حاضر است آب صادر کند، چگونه پایدار این انتقال خواهد بود و چه ملاحظات زیست‌محیطی باید رعایت شود.

آب مجازی به عنوان راهکار اولویت‌دار: واردات آب مجازی که به معنای واردات محصولاتی است که مصرف آب زیادی داشته‌اند در مقایسه با خرید آب واقعی، از نظر اقتصادی و فنی بیشتر مورد قبول است، اما این نوع واردات به معنای وابستگی غذایی و اقتصادی به خارج نیز خواهد بود.

از این رو حتی اگر واردات مستقیم آب به دلایل اقتصادی و عملی محدود باشد، تلاش برای واردات آب مجازی، بازتعریف سیاست‌های کشاورزی، و کاهش مصرف بخش‌های پرمصرف، همگی در دستور کار سیاست‌گذاران قرار گرفته‌اند.

واردات آب فیزیکی به‌طور کامل تأیید نشده یا هنوز اجرایی نشده است، اما ایران آمادگی اعلام شده برای این کار را دارد اگر شرایط مناسب فراهم شود.

واردات آب مجازی به‌شدت در حال بررسی است و ممکن است در سال‌های آینده بخش مهمی از تامین نیازهای آب کشور شود.

مهم‌تر از واردات آب، اصلاح ساختار مدیریت آب، سرمایه‌گذاری در زیرساخت‌ها، استفاده بهینه از منابع و تغییر الگوی مصرف است که اگر انجام نشود، حتی واردات آب هم نمی‌تواند بحران را به‌طور کامل حل کند.

بحران آب در ایران به نقطه‌ای رسیده که دیگر نمی‌توان درباره آن با خوش‌بینی ساده صحبت کرد. گزینه‌های سنتی مدیریت آب کافی نیستند و اصلاحات ساختاری به همراه بررسی دقیق انواع واردات (آب حقیقی و مجازی) ضروری است. واردات آب فیزیکی ممکن است در سناریوهای خاص رخ دهد، اما در کوتاه‌مدت تنها یکی از ابزارهای ممکن است و نه راه‌حل نهایی. مهم‌ترین اقدامات باید در داخل کشور و با تغییرات بنیادین در مدیریت منابع آب صورت گیرد پیش از آنکه بحران از «کمبود» به «فاجعه» تبدیل شود.

سخنگوی کمیسیون انرژی:
واریزی به حساب صندوق بهینه‌سازی مصرف انرژی تاکنون انجام نشده است

سخنگوی کمیسیون انرژی و نماینده مردم شیراز و زرقان در مجلس شورای اسلامی با اشاره به تشکیل سازمان بهینه‌سازی و مدیریت راهبردی انرژی و ایجاد حسابی در این راستا اعلام کرد که طی سه سال گذشته هیچ واریزی به این حساب انجام نشده است.

سیداسماعیل حسینی در گفت‌وگو با ایسنا با بیان اینکه بسیاری از مشکلات اقتصادی ریشه در ناترازی انرژی دارد، گفت: برای رفع ناترازی انرژی باید هم به افزایش تولید توجه کنیم و هم به بهینه‌سازی مصرف.

وی افزود: کارشناسان حوزه انرژی معتقدند که سرمایه‌گذاری در بهینه‌سازی مصرف، حدود یک پنجم تا یک دهم افزایش تولید هزینه دارد و به همین دلیل و به درستی هم در سیاست‌های کلی نظام ابلاغیه مقام معظم رهبری بر بهینه‌سازی مصرف و کاهش شدت انرژی تأکید شده است و هم در ماده ۴۶ قانون برنامه هفتم پیشرفت به این موضوع پرداخته شده که هم تأسیس سازمان بهینه‌سازی و مدیریت راهبردی انرژی و هم ایجاد حساب بهینه‌سازی مصرف انرژی تکلیف شده است.

سخنگوی کمیسیون انرژی مجلس شورای اسلامی با بیان اینکه منابع این حساب هم پیش‌بینی شده است، گفت: یکی از منابع این حساب، معادل سالانه یک درصد از کل منابع حاصل از صادرات نفت خام، میعانات گازی و خالص صادرات گاز طبیعی است. نماینده مردم شیراز و زرقان در مجلس شورای اسلامی ادامه داد: از بودجه ۱۴۰۴ که این حساب تشکیل شده است و از نیمه ۱۴۰۳ که در قانون برنامه هفتم مصوب شده است، تاکنون از این محل هیچ واریزی به این حساب انجام نشده، یعنی در سال‌های ۱۴۰۲، ۱۴۰۳ و ۱۴۰۴ عملکرد دولت در این ردیف صفر است.

حسینی یادآور شد: کل اعتبارات پیش‌بینی شده در قانون بودجه سنواتی برای این حساب در این سه سال حدود ۱۶۰ هزار میلیارد تومان بوده است که حدود ۱۸ همت آن واریز شده است، یعنی کمتر از ۱۲ درصد عملکرد.

وی بیان کرد: علاوه بر این دولت کلمه معادل در این بند، معادل اوراق تفسیر کرده که هم در لایحه بودجه ۱۴۰۴ و هم در لایحه بودجه ۱۴۰۵ در جدول اعتبارات تملک دارایی‌های مالی این مورد آورده شده است، در حالی که منظور قانون‌گذار از معادل ریالی درآمد حاصل از صادرات بوده است، یعنی یک درصد از کل منابع حاصل از صادرات نفت میعانات گازی و خالص صادرات گاز طبیعی که یک واحد درصد از سهم دولت می‌شود به صورت دلاری است و باید معادل ریالی به این حساب به صورت نقد واریز شود که متأسفانه دولت این را به صورت اوراق در نظر گرفته که همان هم تحقق پیدا نکرده است

حسینی با اشاره به تدوین طرحی در خصوص منابع صندوق بهینه‌سازی مصرف انرژی گفت: نمایندگان مجلس در جلسه ۲۱ دی مجلس شورای اسلامی با بیش از ۹۱ درصد آرا به دو فوریت این رأی، موافقت کردند و در کمیسیون انرژی مجلس هم این طرح بدون مخالفت و با رأی صد درصد آرا تصویب شد.

سخنگوی کمیسیون انرژی مجلس شورای اسلامی تأکید کرد: باید بخشی از مشکلات ناترازی مصرف انرژی را با اجرای طرح بهینه‌سازی مصرف کاهش داد چون اگر فقط در حوزه تولید انرژی بپردازیم و در حوزه مصرف بهینه‌سازی انجام نگیرد، هرچقدر هم تولید انرژی داشته باشیم، بالاخره این ناترازی کاهش پیدا نخواهد کرد و بهینه‌سازی در مصرف بسیار می‌تواند موثر باشد.

در شرایط کنونی صرفه جویی در استفاده از منابع شرط عقل است

نماینده مردم تهران در مجلس شورای اسلامی تاکید کرد: در شرایط جنگی که استکبار مکار برخلاف همه اصول انسانی تا سرحد توان راه را بر بهره مندی ملت با انواع تحریم ها مسدود کرده است، صرفه جویی در استفاده از منابع قابل وصول شرط عقل است

به گزارش ایسنا مهدی کوچک زاده، نماینده مردم تهران در مجلس شورای اسلامی، در نطق میان دستور خود در جریان جلسه علنی امروز (سه شنبه ۳۰ دی) مجلس بیان کرد: ملت شریف ایران، امام (ره) نزدیک به چهل سال قبل، درباره آمریکای جنایتکاری که این روزها رئیس جمهور می دزدد و رئیس جمهور کشور متحدش فرانسه را، تهدید به اخراج از کاخ ریاست جمهوری می کند و اشغال گرینلند متحد دیگرش را وعده می دهد؛ فرمود که هم اکنون اگر آمریکا یک کشور اسلامی را به بهانه حفظ منافع خویش با خاک یکسان کند چه کسی جلوی او را خواهد گرفت؟ پس راهی جز مبارزه نمانده است و باید چنگ و دندان ابرقدرت ها خصوصا آمریکا را شکست و الزاما یکی از دو راه را انتخاب کرد؛ یا شهادت یا پیروزی؛ که در مکتب ما هر دوی آنها پیروزی است

وی در ادامه با خطاب قرار دادن مردم اظهار کرد: ملت شریف ایران؛ امروز سرنوشت لیبی، سوریه، لبنان و غزه پیش روی شما است، شما نشان دادید که مَشی مولی حسین بن علی(ع) که الموت اولی من رکوب العار را اختیار کرده و شهادت را برگزیده و حسینی هستید؛ خدایتان نگهدار باد

نماینده مردم تهران در مجلس با تأکید بر اینکه پیش نیاز همراهی مردم در مبارزه با آمریکای جنایتکار توجه مسئولان به نیازهای ضروری و معیشتی آنهاست، تصریح کرد: در شرایط جنگی که استکبار مکار برخلاف همه اصول انسانی تا سرحد توان راه را بر بهره مندی ملت، با انواع تحریم ها مسدود کرده است، صرفه جویی در استفاده از منابع قابل وصول شرط عقل است

وی با طرح این پرسش که پرداخت هزینه برای ۱۸۰ هزار خودروی دولتی که در سهمیه بندی بنزین اعلام شد، چه وجه عقلی دارد بیان کرد: پرداخت هزینه برای صدها و بلکه هزاران ویلا، استراحتگاه و مرکز فرهنگی ورزشی در خیابان شریعتی و ولی عصر(ع)و شمال کشور و کیش چه توجیهی دارد که غالبا مورد استفاده نورچشمی ها قرار می گیرد؟

کوچک زاده با انتقاد از پرداخت میلیون ها دلار هزینه برای عضویت در سازمانهای بین المللی گفت: یکی از آنها برای مثال مبلغ ۵۵ هزار یورویی برای حضور در شورای بین المللی روغن زیتون با چه منطقی جور درمی آید؟ سالانه چقدر صرف برگزاری کنفرانس ها، گردهمایی ها و همایش های بی خاصیت می شود؛ در حالی که هزاران هزار معلم و بازنشسته، و نظامی و انتظامی و بسیجی جان برکف برای تامین حداقل های زندگی آبرومند می سوزند و می سازند و هزینه های سفرهای خارج از کشور و حق ماموریت ها که خود قصه ای پرغصه است

وی در ادامه ضمن تشکر از مواضع رئیس جمهور در محکومیت جنایتکاران در ماجراهای اخیر، گفت: انتظار داریم برای تحقق وعده ای که برای حذف بودجه افراد و مجموعه های خصوصی و اختصاصی نظیر خیریه فلان چپی سفارشی به اسم دارالایتام و راستی عزیز کرده و لیبرال منحرف داده است، اقدام کرده و منابع حاصل از آن را که هزاران میلیارد تومان می شود، صرف تامین نیازهای اولیه مردم مقاوم و سلحشور ایران کند

کوچک زاده افزود: همانطور که می دانیم و امام (ره) هم در ابلاغ سیاستهای کلی دوران بازسازی کشور ابلاغ کردند؛ ما با توجه به ماهیت انقلابمان در هر زمان و هر ساعت احتمال تجاوز مجدد از سوی ابرقدرت ها و و نوکرانشان را باید جدی بگیریم

وی با تاکید بر اینکه اجرای پروژه های کشور بدون توجه به اصول پدافند غیرعامل خلاف عقل و قانون است، تصریح کرد: به عنوان مثال در توصیه ای اکید به وزارت نیرو می گویم که به جای احداث نیروگاه های خورشیدی چند صد مگاواتی در اراضی چندصد هکتاری که به هزینه های انتقال و تامین اراضی نیازمندند؛ احداث نیروگاه ها در پشت بام بیش از ۲۰۰ هزار مدرسه و مسجد را در دستورکار قرار دهد

این عضو کمیسیون انرژی مجلس شورای اسلامی بیان کرد: اگر بر پشت بام های مساجد و مدارس یک نیروگاه ۵۰ کیلوواتی یا صد کیلوواتی بگذاریم ۵ و ۱۰ هزار مگاوات برق، به دست خواهد آمد که برای حمله به آن دشمن نیاز به ۱۰۰ هزار بمب دارد، ولی یک نیروگاه خورشیدی ۲۰۰ مگاواتی در ۱۰۰ هزار اراضی به راحتی قابل حمله دشمن است.تقاضا می کنم به این اصل پدافند غیرعامل که قانونی هم است توجه لازم شود

سدهای مهم فقط ۳۵ درصد آب دارند

بر اساس آخرین آمار از وضعیت مخازن سدهای مهم کشور، میزان پرشدگی سدهای مهم تنها ۳۵ درصد است. به گزارش ایسنا، میزان ورودی مخازن کل کشور از ابتدای سال آبی (ابتدای مهرماه) تا ۲۷ دی ماه، معادل ۶.۰۷ میلیارد متر مکعب بوده که در قیاس با سال گذشته که عددی معادل ۶.۷۵ میلیارد مترمکعب بوده ۱۰ درصد کاهش داشته است. همچنین میزان کل خروجی سدهای کشور نیز نسبت به سال قبل با ۲۵ درصد کاهش مواجه بوده است. حجم آب موجود مخازن اکنون ۱۸.۱۸ میلیارد مترمکعب ثبت شده که این عدد نسبت به سال قبل که عددی معادل ۲۲.۵۴ میلیارد مترمکعب بوده ۱۹ درصد کاهش یافته است. همچنین حجم پرشدگی سدهای کشور نیز تا این تاریخ ۳۵ درصد است. وضعیت برخی از سدهای مهم کشور بیانگر این است که در ۱۵ سد درصد پرشدگی کمتر از ۱۰ درصد است، به‌طوری که سدهای امیرکبیر، لار، لتیان-ماملو، زاینده رود، دوستی، طرق، پانزده خرداد، بوکان، سفید رود، تهم، تنگوئیه سیرجان، وشمگیر و گلستان و بوستان، رودبال داراب، چاه نیمه‌ها و ساوه کمتر از ۱۰ درصد آب دارند.

نوبت اول

آگهی مناقصه عمومی یک مرحله ای

قرارگاه سازندگی خاتم الانبیاء (ص)

قرارگاه سازندگی خاتم الانبیاء (ص) –هلدینگ تخصصی راه و شهرسازی-موسسه شهید رجایی در نظر دارد "اجرای دستمزدی عملیات آرماتور بندی، قالب بندی و بتن ریزی عرشه پل تقاطع شقایق مطابق مشخصات فنی پیوست پروژه احداث تقاطع شهیدان کریمی شهر زنجان" را از طریق آگهی عمومی به مناقصه بگذارد.

مدت زمان اجراء: از تاریخ انعقاد قرارداد به مدت ۴ ماه شمسی تعیین می گردد.

مبلغ تضمین شرکت در مناقصه: مبلغ تضمین شرکت در مناقصه، مطابق ماده ۶ تصویب نامه شماره ۱۲۳۴۰۲/ت۵۰۶۵۹ مورخه ۹۴/۰۹/۲۲ آئین نامه تضامین معاملات دولتی مبلغ ۷,۳۸۳,۰۰۰,۰۰۰ ریال می باشد که به صورت انواع تضامین مورد قبول در آئین نامه معاملات دولتی ارائه گردد.

نحوه پرداخت : بصورت ۳۰ درصد نقد و ۷۰ درصد غیر نقدی می باشد.

آخرین مهلت تحویل پیشنهاد قیمت: تا پایان وقت اداری روز یکشنبه مورخ ۱۴۰۴/۱۱/۱۲.

تاریخ بازگشایی پاکات: بازگشایی پاکات توسط کمیسیون مناقصه کارفرما انجام خواهد شد و نتیجه بصورت کتبی به برنده مناقصه اعلام می گردد.

داوطلبان میتوانند به منظوردریافت اسناد مناقصه با در دست داشتن معرفی نامه به یکی از آدرس های زیر مراجعه نمایند.

۱- تهران – بزرگراه شهید متوسلیان – روبروی فتح۲۷– ابتدای خیابان نورد – پروژه تاسیسات تونل راه آهن تهران _ تبریز
تلفن: ۶۶۸۰۲۹۰۰-۰۲۱

۲- استان زنجان، شهر زنجان، شهرک کوی فرهنگ-خیابان شقایق شمالی، خیابان یاسمن ۱۰-خیابان گل شب بو- پروژه تقاطع شهیدان کریمی -واحد امور قراردادها (آقای مسلمی -۰۹۱۹۸۸۰۳۵۷۴)

هزینه چاپ آگهی مناقصه در روزنامه، بر عهده برنده مناقصه می باشد.

قرارگاه سازندگی خاتم الانبیاء (ص)-موسسه شهید رجایی

آگهی تغییرات صندوق سرمایه گذاری صخره سرمایه و دانش به شناسه ملی ۱۴۰۱۰۶۴۸۹۸۶ و به شماره ثبت ۵۲۸۴۸ به استناد صورتجلسه مجمع صندوق مورخ ۱۴۰۴،۰۸،۱۲ و مجوز شماره ۱۲۲،۱۸۶۷۳۱ مورخ ۱۴۰۴،۸،۲۷ سازمان بورس و اوراق بهادار تصمیمات ذیل اتخاذ شد شرکت سبدگردان دارایی دانایان به شناسه ملی ۱۴۰۱۳۹۲۹۱۵۱ به نمایندگی آقای میثم آهوان به شماره ملی ۰۵۲۰۴۵۶۷۸۵ به سمت مدیر صندوق و مدیر ثبت تعیین گردید ۱
سازمان ثبت اسنادواملاک کشور اداره ثبت شرکت ها و موسسات غیرتجاری تهران (۲۰۹۳۰۱۴)

آگهی تغییرات صندوق سرمایه گذاری صخره سرمایه و دانش به شناسه ملی ۱۴۰۱۰۶۴۸۹۸۶ و به شماره ثبت ۵۲۸۴۸ به استناد صورتجلسه مدیر صندوق مورخ ۱۴۰۴،۰۸،۱۲ و مجوز شماره ۱۲۲،۱۸۸۵۵۳ مورخ ۱۴۰۴،۹،۲۹ سازمان بورس و اوراق بهادار تصمیمات ذیل اتخاذ شد میثم آهوان به شماره ملی ۰۵۲۰۴۵۶۷۸۵ بابک جهان آرا به شماره ملی ۰۹۴۲۸۶۴۶۳۸ مسعود مددی به شماره ملی ۰۰۶۶۲۰۰۵۶۳ کلیه اسناد و اوراق تعهدآور صندوق از جمله قراردادها، چک، سفته، برات و .... با امضاء دو نفر از سه نفر فوق به همراه مهر صندوق و سایر مکاتبات اداری و عادی با امضاء آقای میثم آهوان و مهر صندوق معتبر است. ۲
سازمان ثبت اسنادواملاک کشور اداره ثبت شرکت ها و موسسات غیرتجاری تهران (۲۰۹۳۰۱۵)

آگهی فقدان سند مالکیت

آقای علیرضا سلطان پور با تسلیم دو برگ استشهادیه مصدق ذیل شماره ۱۱۹۶۷۷ مورخ ۱۴۰۴/۱۰/۰۹ دفترخانه ۱۶۶ تهران اعلام نموده سند مالکیت دو سهم از نه سهم ششدانگ یک قطعه زمین که به صورت یک باب خانه و دو باب مغازه در آمده است به مساحت ۹۹/۹۳ متر مربع به شماره ۶۱۳۴ فرعی از ۲۴۲۶ اصلی مفروز از شماره ۲۲۸ فرعی از اصلی مذکور واقع در بخش ۱۰ تهران که ذیل ثبت ۱۶۱۶۷ صفحه ۳۱۹ دفتر ۱۱۱ با شماره چاپی ۴۳۷۷۴۳ بنام وی ثبت و صادر شده است به علت جابجایی مفقود گردیده و به موجب درخواست شماره ۱۰۷۸۰۱۳۶۳۷۷ مورخ ۱۴۰۴/۱۰/۰۹ تقاضای صدور المثنی سند مالکیت مذکور را نموده است لذا در اجرای ماده ۱۲۰ آئین نامه اصلاحی قانون ثبت (مصوب ۸۰/۱۱/۸) مراتب در یک نوبت آگهی میشود تا چنانچه شخص یا اشخاص مدعی انجام معامله نسبت به ملک مرقوم یا وجود اسناد مالکیت نزد خود میباشد ظرف مدت ۱۰ روز پس از انتشار این آگهی اعتراض خود را ضمن ارائه اصل سند مالکیت یا سند معامله به این منطقه واقع در تهران خیابان دامپزشکی بعد از تقاطع جیحون اداره ثبت اسناد و املاک منطقه یافت آباد تسلیم و رسید اخذ نمایند بدیهی است در صورت انقضاء مهلت مقرر و عدم وصول اعتراض و یا در صورت اعتراض و عدم ارائه اصل سند مالکیت یا سند معامله طبق مقررات المثنی سند مالکیت صادر و تسلیم خواهد شد. رونوشت به ستاد اجرایی فرمان امام (ره) جهت اطلاع (شناسه آگهی : ۲۰۹۷۲۷۵) ۳
۱۷۰۴۵/ م الف
خداداد بشیری - مدیر واحد ثبتی حوزه ثبت ملک یافت باد تهران

جهان اقتصاد
آخرین اخبار و تازه ترین تحلیل ها را در سایت
جهان اقتصاد دنبال کنید
WWW.JAHAN EGHTESAD.COM

تاکید شهردار قدس بر تکریم ارباب رجوع و گره‌گشایی از مشکلات مردم در مجموعه مدیریت شهری

فریده ناصریان–خبرنگار جهان اقتصاد

شهردار قدس در جلسه شورای معاونین، با بیان اینکه بخش‌های مختلف شهرداری باید برای تحقق اهداف مدیریت شهری تلاش و همت مضاعفی داشته باشند، بر تکریم ارباب رجوع و رسیدگی مطلوب به امور مردم و گره‌گشایی از مشکلات شهروندان تاکید کرد.

به گزارش روابط عمومی شهرداری و شورای اسلامی شهرقدس؛ این جلسه با هدف سیاست‌گذاری‌های کلان مجموعه مدیریت شهری و ارائه گزارش عملکرد معاونین و مدیران مناطق و همچنین پیگیری اجرای مصوبات جلسه گذشته برگزار شد. سعید شهلی شهردار قدس ضمن تقدیر از تلاش‌های کلیه واحدهای مربوطه برای تحقق اهداف مجموعه مدیریت شهری و ارائه خدمات مطلوب به شهروندان، بر تلاش مضاعف تمامی بخش‌های مجموعه شهرداری در راستای ارتقای خدمات این مجموعه تاکید کرد.

وی تکریم ارباب رجوع را مهم دانست و افزود: این امر موجب افزایش رضایتمندی و جلب مشارکت شهروندان در امور شهر می‌شود، لذا پرسنل موظفند تا حصول نتیجه مشکلات و درخواست‌های مردم را پیگیری کنند. مدیران مناطق، سازمان‌ها و دیگر بخش‌های شهرداری نیز موظفند بر تکریم ارباب رجوع و خدمات‌رسانی مطلوب به مردم در حوزه مسئولیت نظارت لازم را داشته باشند. شهردار قدس با اشاره به اهمیت تسریع در تکمیل پروژه‌های عمرانی سطح شهر، اهتمام ویژه جهت اتمام پروژه‌هایی از جمله کمربندی پشت دانشگاه، ساختمان شورای اسلامی شهر، المان میدان آزادی و... و بهره‌برداری از پروژه‌های افتتاح شده را ضروری دانست. در این جلسه معاونین و مدیران حاضر در این نشست، گزارشی از اقدامات صورت گرفته در حوزه‌های خود را به سمع و نظر شهردار و اعضای جلسه رساندند و همچنین مصوبات جلسات اخیر جهت پیگیری قرائت گردید. همچنین رؤسای سازمان‌های فرهنگی و ورزشی و سیما، منظر و فضای سبز شهرداری قدس به ارائه گزارشی از اقدامات انجام شده و برنامه‌های آتی حوزه کاری خود پرداختند.

قوه قضائیه
سازمان ثبت اسناد و املاک کشور
اداره ثبت اسناد و املاک استان ایلام
اداره ثبت اسناد واملاک منطقه دو شهرستان ایلام
آگهی نوبتی سه ماهه سوم سال ۱۴۰۴

بنا به دستور ماده ۱۲ قانون ثبت و به استناد ماده ۵۹ آئین نامه اشخاصی که در سه ماهه سوم سال ۱۴۰۴ املاک واقع در قطعه یک ایلام و نه چوار و سه بدره درخواست ثبت نمودند به شرح ذیل آگهی می شود :

((قطعه یک ایلام))

۱- آقای حسین رشیدی تنگ آبی فرزند عباس در ششدانگ یک قطعه زمین محصور پلاک ۱۴۱۷/۲۲ اصلی واقع در ایلام:واقع در ایلام بلوار چالسرا نرسیده به میدان

۲- آقای کرم اله محمد رحیمی فرزند موسی در ششدانگ قسمتی از یک بابخانه پلاک ۱۴۴۶/۱۲۹ اصلی واقع در ایلام : خیابان خرمشهر کوچه شهید شیری

۳- آقای علی منصورنیاء فرزند صادق درششدانگ یک قطعه زمین مسکونی پلاک ۱۴۵۴/۱۹۹ اصلی واقع در ایلام : بلوار مصلی انتهای خیابان مصباح

۴- آقای حمید حیدریان فرزند جوان درششدانگ یک قطعه زمین با کاربری مسکونی پلاک ۱۴۶۵/۲۲۲ اصلی واقع در ایلام : پایین تر از فنی حرفه ای

۵- آقای هاشم نژادکاظمی فرزند رسول در ششدانگ یک باب خانه پلاک ۱۴۶۸/۹۴ اصلی واقع در ایلام: انتهای خیابان خرم رودی پشت کارخانه آرد

۶- آقای رحمت اله خاصی فرزند نورمحمد در مقدار چهار دانگ و چهار چهارصدوچهلم دانگ مشاع از ششدانگ یک باب خانه پلاک ۱۴۷۰/۴۹ اصلی واقع در ایلام: چالسرا پشت شرکت نفت

۷- آقای ابراهیم خدادادیان فرزند پنجشنبه در ششدانگ یک قطعه زمین کشاورزی پلاک ۱۴۸۳/۲۵ اصلی واقع در ایلام: جاده بهشت رضا

۸- آقای محمدرضا علی کرمی فرزند رستم در ششدانگ یک قطعه زمین کشاورزی پلاک ۱۴۸۳/۲۶ اصلی واقع در ایلام: جاده بهشت رضا

۹- آقای محسن علی کرمی فرزند علی در ششدانگ یک قطعه زمین کشاورزی پلاک ۱۴۸۳/۲۷ اصلی واقع در ایلام: جاده بهشت رضا

۱۰- آقای رضا رعنائی فرزند مجید نسبت به مقدار چهار پنجم دانگ مشاع از ششدانگ یک قطعه زمین مزروعی پلاک ۱۴۸۴/۱۸ اصلی واقع در ایلام: جاده بهشت رضا

۱۱- آقای رضا رعنائی فرزند مجید نسبت به مقدار چهار پنجم دانگ مشاع از ششدانگ یک قطعه زمین مزروعی پلاک ۱۴۸۴/۱۹ اصلی واقع در ایلام: جاده بهشت رضا

۱۲- خانم زینب میر فرزند حجت اله در ششدانگ یک قطعه زمین مسکونی پلاک ۱۴۸۷/۴۲ اصلی واقع در ایلام: بلوار جنوبی اما جنب آپارتمان های سازمان زندان ها

۱۳- آقای حامد منصوریان فرزند حشمت اله نسبت به مقدار ۲۰ سهم مشاع از ۹۰ سهم ششدانگ یک باب مغازه پلاک ۱۴۹۷/۱۶۱ اصلی واقع در ایلام: جاده مهران روبروی هواشناسی

۱۴- خانم معصومه مرادی نیا فرزند علی شا در ششدانگ یک قطعه زمین محصور پلاک ۱۵۰۰/۱۹۵ اصلی واقع در ایلام: بلوار جنوبی امام خیابان معراج

۱۵- آقای عزت اله انوری فرزند آقامحمد در ششدانگ یک باب خانه پلاک ۱۵۴۶/۳۷۲ اصلی واقع در ایلام: بانبرز خیابان ۱۵ خرداد

۱۶- خانم فرحناز اکرمی فرزند داراب در ششدانگ یک قطعه زمین پلاک ۱۵۴۷/۴۷۳ اصلی واقع در ایلام: بانبرز منطقه پچیه رئیس

۱۷- آقای محمد رستمی فرزند مجید در ششدانگ یک قطعه زمین کشاورزی پلاک ۱۶۰۵/۲ اصلی واقع در ایلام: کمربندی شرقی

۱۸- خانم زهرا فولادوند فرزند جهانبخش در ششدانگ یک قطعه زمین کشاوررزی پلاک ۱۶۰۸/۶ اصلی واقع در ایلام: میدان مرزداران

۱۹- آقای کرم عابدزاده فرزند حمدالله در ششدانگ یک باب خانه پلاک ۱۶۱۱/۶۷ اصلی واقع در ایلام: بانبرز خیابان ۱۵ خرداد کوچه شهید بدری

۲۰- آقای رضا درخشان فرد فرزند الله بخش در ششدانگ یک باب ساختمان پلاک ۱۶۱۱/۶۸ اصلی واقع در ایلام: بانبرز کوچه شهید شیرکرمی

۲۱- خانم کلتومه رشیدی فرزند امیدعلی در ششدانگ یک باب خانه پلاک ۱۶۱۵/۲۹۴ اصلی واقع در ایلام: بلوار جمهوری خیابان پگاه ۵

۲۲- خانم کبری جعفرزاده فرزند صیدهاشم در ششدانگ یک باب خانه پلاک ۱۶۱۵/۲۹۵ اصلی واقع در ایلام: بلوار جمهوری خیابان شهید آرتا کوچه توحید

۲۳- خانم احترام حاجی زاده فرزند رضاحسین در ششدانگ یک باب خانه پلاک ۱۶۱۵/۲۹۶ اصلی واقع در ایلام: بلوار جنوبی جمهوری خیابان پگاه کوچه پگاه ۳

۲۴- آقای سعید بیگ محمدی فرزند داربلوط در ششدانگ یک باب خانه پلاک ۱۶۲۸/۱۳۲ اصلی واقع در ایلام: میدان امام چهار راه بعثت خیابان ۱۲ فروردین

۲۵- آقای عظم احمدبیگی فرزند شامکه در ششدانگ یک باب خانه پلاک ۱۶۴۸/۱/۳۵۶ اصلی واقع در ایلام: ربابه کمالی کوچه بصیرت ۱

۲۶- آقای سجاد پورمحمد فرزند مرادعلی در ششدانگ یک باب خانه پلاک ۱۶۴۸/۱/۳۷۴ اصلی واقع در ایلام: انتهای ربابه کمالی روبروی تصفیه آب

۲۷- آقای اکبر رحمتی فرزند محمود در ششدانگ یک باب خانه پلاک ۱۶۴۸/۱/۳۷۹ اصلی واقع در ایلام: ربابه کمالی کوچه شهید علی بخش قبادی

۲۸- خانم مهین خلیلی فرزند همت در ششدانگ یک باب خانه پلاک ۱۶۴۸/۱/۳۸۰ اصلی واقع در ایلام: ربابه کمالی کوچه بصیرت ۵

۲۹- آقای علی رمضانی فرزند گرابیگ در ششدانگ یک باب خانه پلاک ۱۸۳۳/۲۸ اصلی واقع در ایلام: بلوار جمهوری خیابان شهید زراعتی کوچه بدر ۹

(قطعه نه چوار)

۳۰- آقای میلاد شهبازی نهاوندی فرزند علی اشرف در ششدانگ یک قطعه زمین مزروعی پلاک ۲/۸۲/۳۲۲۴ اصلی واقع در ایلام: هفت چشمه پشت شرکت رنا اراضی مزروعی

۳۱- آقای مجید خدارحمی فرزند ابولحسن در ششدانگ یک قطعه زمین مزروعی پلاک ۲/۲۴۳/۳۲۲۶ اصلی واقع در ایلام: بعد تونل راه کربلا منطقه معروف به چناران دم گچان

۳۲- آقای یداله جمشیدی فرزند منصور در ششدانگ یک قطعه زمین مزروعی پلاک ۳/۹۴/۱۸۰۷ اصلی واقع در ایلام: بین هفت چشمه و ششدار منطقه قیلان

۳۳- آقای یداله جمشیدی فرزند منصور در ششدانگ یک قطعه زمین مزروعی پلاک ۳/۹۴/۱۸۰۸ اصلی واقع در ایلام: بین هفت چشمه و ششدار منطقه قیلان

۳۴- آقای یداله جمشیدی فرزند منصور در ششدانگ یک قطعه زمین مزروعی پلاک ۳/۹۴/۱۸۰۹ اصلی واقع در ایلام: بین هفت چشمه و ششدار منطقه قیلان

۳۵- آقای یداله جمشیدی فرزند منصور در ششدانگ یک قطعه زمین مزروعی پلاک ۳/۹۴/۱۸۱۰ اصلی واقع در ایلام: بین هفت چشمه و ششدار منطقه قیلان

۳۶- آقای یداله جمشیدی فرزند منصور در ششدانگ یک قطعه زمین مزروعی پلاک ۳/۹۴/۱۸۱۱ اصلی واقع در ایلام: بین هفت چشمه و ششدار منطقه قیلان

۳۷- آقای یداله جمشیدی فرزند منصور در ششدانگ یک قطعه زمین مزروعی پلاک ۳/۹۴/۱۸۱۲ اصلی واقع در ایلام: بین هفت چشمه و ششدار منطقه قیلان

۳۸- آقای یداله جمشیدی فرزند منصور در ششدانگ یک قطعه زمین مزروعی پلاک ۳/۹۴/۱۸۱۳ اصلی واقع در ایلام: بین هفت چشمه و ششدار منطقه قیلان

۳۹- آقای یداله جمشیدی فرزند منصور در ششدانگ یک قطعه زمین مزروعی پلاک ۳/۹۴/۱۸۱۴ اصلی واقع در ایلام: بین هفت چشمه و ششدار منطقه قیلان

۴۰- آقای یداله جمشیدی فرزند منصور در ششدانگ یک قطعه زمین مزروعی پلاک ۳/۹۴/۱۸۱۵ اصلی واقع در ایلام: بین هفت چشمه و ششدار منطقه قیلان

۴۱- آقای یداله جمشیدی فرزند منصور در ششدانگ یک قطعه زمین مزروعی پلاک ۳/۹۴/۱۸۱۶ اصلی واقع در ایلام: بین هفت چشمه و ششدار منطقه قیلان

۴۲- آقای یداله جمشیدی فرزند منصور در ششدانگ یک قطعه زمین مزروعی پلاک ۳/۹۴/۱۸۱۷ اصلی واقع در ایلام: بین هفت چشمه و ششدار منطقه قیلان

۴۳- آقای یداله جمشیدی فرزند منصور در ششدانگ یک قطعه زمین مزروعی پلاک ۳/۹۴/۱۸۱۸ اصلی واقع در ایلام: بین هفت چشمه و ششدار منطقه قیلان

۴۴- آقای یداله جمشیدی فرزند منصور در ششدانگ یک قطعه زمین مزروعی پلاک ۳/۹۴/۱۸۱۹ اصلی واقع در ایلام: بین هفت چشمه و ششدار منطقه قیلان

۴۵- آقای یداله جمشیدی فرزند منصور در ششدانگ یک قطعه زمین مزروعی پلاک ۳/۹۴/۱۸۲۰ اصلی واقع در ایلام: بین هفت چشمه و ششدار منطقه قیلان

۴۶- آقای یداله جمشیدی فرزند منصور در ششدانگ یک قطعه زمین مزروعی پلاک ۳/۹۴/۱۸۲۱ اصلی واقع در ایلام: بین هفت چشمه و ششدار منطقه قیلان

۴۷- آقای یداله جمشیدی فرزند منصور در ششدانگ یک قطعه زمین مزروعی پلاک ۳/۹۴/۱۸۲۲ اصلی واقع در ایلام: بین هفت چشمه و ششدار منطقه قیلان

۴۸- آقای یداله جمشیدی فرزند منصور در ششدانگ یک قطعه زمین مزروعی پلاک ۳/۹۴/۱۸۲۳ اصلی واقع در ایلام: بین هفت چشمه و ششدار منطقه قیلان

۴۹- آقای یداله جمشیدی فرزند منصور در ششدانگ یک قطعه زمین مزروعی پلاک ۳/۹۴/۱۸۲۴ اصلی واقع در ایلام: بین هفت چشمه و ششدار منطقه قیلان

۵۰- آقای یداله جمشیدی فرزند منصور در ششدانگ یک قطعه زمین مزروعی پلاک ۳/۹۴/۱۸۲۵ اصلی واقع در ایلام: بین هفت چشمه و ششدار منطقه قیلان

۵۱- آقای یداله جمشیدی فرزند منصور در ششدانگ یک قطعه زمین مزروعی پلاک ۳/۹۴/۱۸۲۶ اصلی واقع در ایلام: بین هفت چشمه و ششدار منطقه قیلان

۵۲- آقای یداله جمشیدی فرزند منصور در ششدانگ یک قطعه زمین مزروعی پلاک ۳/۹۴/۲۷ اصلی واقع در ایلام: بین هفت چشمه و ششدار منطقه قیلان

۵۳- آقای یداله جمشیدی فرزند منصور در ششدانگ یک قطعه زمین مزروعی پلاک ۳/۹۴/۱۸۲۸ اصلی واقع در ایلام: بین هفت چشمه و ششدار منطقه قیلان

۵۴- اداره کل ورزش و جوانان استان ایلام با شناسه ملی ۱۴۰۰۰۲۶۰۴۳۶ در ششدانگ یک باب ساختمان مجموعه ورزشی پلاک ۳/۸۷/۱۸۲۹ اصلی واقع در ایلام: هفت چشمه

۵۵- آقای محمد ملکشاهی فرزند عبدالحسن نسبت به سه دانگ مشاع از ششدانگ و آقایان نادر و غلامرضا شهرت هردو شوهانی فرزندان علی حسین هر کدام نسبت به یک ونیم دانگ مشاع از ششدانگ یک قطعه زمین کشاورزی پلاک ۳/۸۷/۱۸۳۱ اصلی واقع در ایلام: هفت چشمه جنب دانشکده دندان پزشکی

۵۶- آقای نوروز علی تقی پور فرزند نظرعلی در ششدانگ یک قطعه زمین مزروعی پلاک ۳/۹۱/۱۸۳۲ اصلی واقع در ایلام: هفت چشمه

۵۷- آقای رحیم یوسفی فرزند عینعلی در ششدانگ یک قطعه زمین مزروعی پلاک ۴/۵۶/۱۳۲۲ اصلی واقع در ایلام: ششدار تنگ حمام

۵۸- آقای علی اصغر آقائی فرزند فتاح در ششدانگ یک قطعه باغ پلاک ۴/۵۳/۱۳۲۵ اصلی واقع در ایلام: ششدار تنگ حمام

۵۹- خانم حمدیه روشنی فرزند جمعه در ششدانگ یک قطعه زمین کشاورزی با کاربری باغ پلاک ۴/۵۶/۱۳۲۶ اصلی واقع در ایلام: ششدار تنگ حمام

۶۰- خانم لیدا صفدری فرزند مجتبی در ششدانگ یک قطعه باغ پلاک ۴/۵۳/۱۳۲۷ اصلی واقع در ایلام: ششدار تنگ حمام

۶۱- آقای نادر احمدی فرزند ابراهیم در ششدانگ یک قطعه زمین زراعی باغی پلاک ۴/۵۶/۱۳۲۸ اصلی واقع در ایلام: ششدار تنگ حمام

۶۲- آقای رضا محمدزاده فرزند شیرزاد در ششدانگ یک قطعه زمین مزروعی پلاک ۴/۵۶/۱۳۲۹ اصلی واقع در ایلام: ششدار تنگ حمام

۶۳- آقای عزت اله آتش بار فرزند حیدر در ششدانگ یک قطعه زمین کشاورزی با کاربری باغ پلاک ۴/۵۳/۱۳۳۰ اصلی واقع در ایلام: ششدار تنگ حمام

۶۴- آقای پیمان ابراهیمی فرزند اصغر در ششدانگ یک قطعه باغ پلاک ۴/۵۰/۱۳۳۱ اصلی واقع در ایلام: ششدار تنگ حمام

۶۵- خانم مهین حقی فرزند موسی در ششدانگ یک قطعه زمین کشاورزی با کاربری باغ پلاک ۴/۵۱/۱۳۳۲ اصلی واقع در ایلام: ششدار تنگ حمام

۶۶- آقای احسان میرانیان فرزند علی در ششدانگ یک قطعه زمین باغی پلاک ۴/۵۹/۱۳۳۳ اصلی واقع در ایلام: ششدار پایین تر از شهرک صنعتی

۶۷- آقای عبدالعلی حقیاء فرزند علی در ششدانگ یک قطعه زمین کشاورزی پلاک ۴/۵۶/۱۳۳۴ اصلی واقع در ایلام: ششدار تنگ حمام

۶۸- آقای علیرضا عطائی فرزند علی جان در ششدانگ یک قطعه زمین کشاورزی با کاربری باغ پلاک ۴/۵۶/۱۳۳۶ اصلی واقع در ایلام: ششدار تنگ حمام

۶۹- آقای محمد کاکائی فرزند کاظم در ششدانگ یک قطعه باغ پلاک ۴/۵۸/۱۳۳۷ اصلی واقع در ایلام: ششدار

۷۰- آقای علی احمدی فرزند بگ نظر در ششدانگ یک قطعه زمین مزروعی با کاربری باغ پلاک ۴/۵۶/۱۳۳۸ اصلی واقع در ایلام: ششدار تنگ حمام

۷۱- آقای علی جمشید بیگی فرزند الیاس در ششدانگ یک قطعه زمین مزروعی با کاربری باغ پلاک ۴/۵۳/۱۳۳۹ اصلی واقع در ایلام: ششدار

۷۲- خانم مرضیه جمشیدبیگی فرزند الیاس در ششدانگ یک قطعه زمین مزروعی با کاربری باغ پلاک ۴/۵۳/۱۳۴۰ اصلی واقع در ایلام: ششدار تنگ حمام

۷۳- خانم سامیه یوسفی فرزند عینعلی در ششدانگ یک قطعه زمین مزروعی پلاک ۴/۵۶/۱۳۴۱ اصلی واقع در ایلام: ششدار تنگ حمام

۷۴- آقای اکبر شیخه زاده فرزند علی مراد در ششدانگ یک قطعه زمین مزروعی با کاربری باغ پلاک ۴/۵۳/۱۳۴۲ اصلی واقع در ایلام: ششدار تنگ حمام

۷۵- آقای بهمن قنبری فرزند همت در ششدانگ یک قطعه زمین مزروعی با کاربری باغ پلاک ۴/۵۳/۱۳۴۳ اصلی واقع در ایلام: ششدار تنگ حمام

۷۶- آقای نبی اله عباسی فرزند رحیم در ششدانگ یک قطعه زمین مزروعی با کاربری باغ پلاک ۴/۵۳/۱۳۴۴ اصلی واقع در ایلام: ششدار تنگ حمام

۷۷- آقای حامد بیگ محمدی فرزند علیرضا در ششدانگ یک باب ساختمان پلاک ۵/۴۴/۱۷۱۴ اصلی واقع در ایلام: چوار خیابان شهید بیگ محمدی

۷۸- آقای محمد امین محمودی فرزند کتابعلی در ششدانگ یک قطعه زمین کشاورزی پلاک ۵/۴۲/۱۷۱۸ اصلی واقع در ایلام: چوار پایین تر از پلیس راه

۷۹- آقای حسن کریمی فرزند حیات در ششدانگ یک باب مغازه پلاک ۵/۲۳۵/۱۷۲۰ اصلی واقع در ایلام: چوار خیابان امام کوچه مطهری

۸۰- خانم فاطمه غلامحسینی مقدم فرزند سلمان در ششدانگ یک باب خانه پلاک ۵/۵۵۶/۱۷۲۳ اصلی واقع در ایلام: چوار پایین تر از جاده پتروشیمی

۸۱- آقای حشمت نوری تلوکی فرزند رضا حسین در ششدانگ یک قطعه زمین مزروعی پلاک ۵/۴۱/۱۷۲۷ اصلی واقع در ایلام: چوار پشت پلیس راه

۸۲- آقای عزالدین شمسی فرزند تیپ اله در ششدانگ یک قطعه زمین مزروعی پلاک ۵/۴۱/۱۷۲۸ اصلی واقع در ایلام: چوار پشت پلیس راه

۸۳- آقای حامد بیگ محمدی فرزند علیرضا در ششدانگ یک قطعه زمین با کاربری فضای سبز پلاک ۵/۲۳۴/۱۷۲۹ اصلی واقع در ایلام: چوار خیابان شهید بیگ محمدی جنب بلوار پتروشیمی

۸۴- آقای حامد بیگ محمدی فرزند علیرضا در ششدانگ یک قطعه زمین با کاربری فضای سبز پلاک ۵/۲۳۴/۱۷۳۰ اصلی واقع در ایلام: چوار خیابان شهید بیگ محمدی جنب بلوار پتروشیمی

۸۵- آقای حامد بیگ محمدی فرزند علیرضا در ششدانگ یک قطعه زمین محصور با کاربری مسکونی پلاک ۵/۲۳۴/۱۷۳۱ اصلی واقع در ایلام: چوار انتهای خیابان شهید فیض الهی

۸۶- آقای شکرالله هاشمی فرزند علیمراد در ششدانگ یک قطعه زمین با کاربری مسکونی پلاک ۵/۶۵۰/۱۷۳۴ اصلی واقع در ایلام: چوار انتهای خیابان شهید صدوقی

(قطعه سه بدره)

۸۷- آقای محمد نظربیگی فرزند صیدعباس در ششدانگ یک قطعه زمین زراعی باغی پلاک ۴۱/۷۱/۶۹۹ اصلی واقع در ایلام: روستای حسین آباد

۸۸- آقای محمد نظربیگی فرزند صیدعباس در ششدانگ یک قطعه زمین زراعی باغی پلاک ۴۱/۷۱/۷۰۰ اصلی واقع در ایلام: روستای حسین آباد

۸۹- آقای علی درویشی فرزند علی محمد در ششدانگ یک قطعه زمین مزروعی پلاک ۶۶/۲۴۵ اصلی واقع در ایلام: منطقه وریز

۹۰- آقای علی درویشی فرزند علی محمد در ششدانگ یک قطعه زمین مزروعی پلاک ۶۶/۲۴۶ اصلی واقع در ایلام: منطقه وریز

۹۱- آقای علی درویشی فرزند علی محمد در ششدانگ یک قطعه زمین مزروعی پلاک ۶۶/۲۴۷ اصلی واقع در ایلام: منطقه وریز

۹۲- آقای علی درویشی فرزند علی محمد در ششدانگ یک قطعه زمین مزروعی پلاک ۶۶/۲۴۸ اصلی واقع در ایلام: منطقه وریز

۹۳- آقای علی درویشی فرزند علی محمد در ششدانگ یک قطعه زمین مزروعی پلاک ۶۶/۲۴۹ اصلی واقع در ایلام: منطقه وریز

۹۴- آقای علی درویشی فرزند علی نقی در ششدانگ یک قطعه زمین مزروعی پلاک ۶۶/۲۵۰ اصلی واقع در ایلام: منطقه وریز

۹۵- آقای علی درویشی فرزند علی نقی در ششدانگ یک قطعه زمین مزروعی پلاک ۶۶/۲۵۱ اصلی واقع در ایلام: منطقه وریز

۹۶- آقای علی درویشی فرزند علی نقی در ششدانگ یک قطعه زمین مزروعی پلاک ۶۶/۲۵۲ اصلی واقع در ایلام: منطقه وریز

۹۷- آقای علی درویشی فرزند علی نقی در ششدانگ یک قطعه زمین مزروعی پلاک ۶۶/۲۵۳ اصلی واقع در ایلام: منطقه وریز

۹۸- آقای علی درویشی فرزند علی نقی در ششدانگ یک قطعه زمین مزروعی پلاک ۶۶/۲۵۴ اصلی واقع در ایلام: منطقه وریز

۹۹- آقای صحبت سایه میری فرزند بساط در ششدانگ یک قطعه زمین مزروعی پلاک ۶۶/۲۵۵ اصلی واقع در ایلام: منطقه وریز

۱۰۰- آقای محمد درویشی فرزند علی محمد در ششدانگ یک قطعه زمین مزروعی پلاک ۶۶/۲۵۶ اصلی واقع در ایلام: منطقه وریز

۱۰۱- آقای محمد درویشی فرزند علی محمد در ششدانگ یک قطعه زمین مزروعی پلاک ۶۶/۲۵۷ اصلی واقع در ایلام: منطقه وریز

۱۰۲- آقای علی محمد درویشی فرزند مراد علی در ششدانگ یک قطعه زمین مزروعی پلاک ۶۶/۲۵۹ اصلی واقع در ایلام: منطقه وریز

۱۰۳- آقای علی درویشی فرزند علی محمد در ششدانگ یک قطعه زمین مزروعی پلاک ۶۶/۲۶۰ اصلی واقع در ایلام: منطقه وریز

۱۰۴- آقای علی ناصر درویشی فرزند علی نقی در ششدانگ یک قطعه زمین مزروعی پلاک ۶۶/۲۶۱ اصلی واقع در ایلام: منطقه وریز

۱۰۵- آقای علی درویشی فرزند علی نقی در ششدانگ یک قطعه زمین مزروعی پلاک ۶۶/۲۶۲ اصلی واقع در ایلام: منطقه وریز

۱۰۶- آقای علی درویشی فرزند علی نقی در ششدانگ یک قطعه زمین مزروعی پلاک ۶۶/۲۶۳ اصلی واقع در ایلام: منطقه وریز

۱۰۷- آقای علی درویشی فرزند علی نقی در ششدانگ یک قطعه زمین مزروعی پلاک ۶۶/۲۶۴ اصلی واقع در ایلام: منطقه وریز

۱۰۸- آقای علی درویشی فرزند علی نقی در ششدانگ یک قطعه زمین مزروعی پلاک ۶۶/۲۶۵ اصلی واقع در ایلام: منطقه وریز

۱۰۹- آقای علی درویشی فرزند علی محمد در ششدانگ یک قطعه زمین مزروعی پلاک ۶۶/۲۶۶ اصلی واقع در ایلام: منطقه وریز

۱۱۰- آقای علی محمد درویشی فرزند مراد علی در ششدانگ یک قطعه زمین مزروعی پلاک ۶۶/۲۶۷ اصلی واقع در ایلام: منطقه وریز

۱۱۱- آقای علی محمد درویشی فرزند مراد علی در ششدانگ یک قطعه زمین مزروعی پلاک ۶۶/۲۶۸ اصلی واقع در ایلام: منطقه وریز

۱۱۲- آقای علی محمد درویشی فرزند مراد علی در ششدانگ یک قطعه زمین مزروعی پلاک ۶۶/۲۶۹ اصلی واقع در ایلام: منطقه وریز

۱۱۳- آقای علی رضا درویشی فرزند علی محمد در ششدانگ یک قطعه زمین مزروعی پلاک ۶۶/۲۷۰ اصلی واقع در ایلام: منطقه وریز

۱۱۴- آقای علی درویشی فرزند علی محمد در ششدانگ یک قطعه زمین مزروعی پلاک ۶۶/۲۷۱ اصلی واقع در ایلام: منطقه وریز

۱۱۵- آقای علی درویشی فرزند علی محمد در ششدانگ یک قطعه زمین مزروعی پلاک ۶۶/۲۷۲ اصلی واقع در ایلام: منطقه وریز

۱۱۶- آقای محمد درویشی فرزند علی محمد در ششدانگ یک قطعه زمین مزروعی پلاک ۶۶/۲۷۳ اصلی واقع در ایلام: منطقه وریز

۱۱۷- آقای محمد درویشی فرزند علی محمد در ششدانگ یک قطعه زمین مزروعی پلاک ۶۶/۲۷۴ اصلی واقع در ایلام: منطقه وریز

۱۱۸- آقای سجاد درویشی فرزند علی محمد در ششدانگ یک قطعه زمین مزروعی پلاک ۶۶/۲۷۵ اصلی واقع در ایلام: منطقه وریز

۱۱۹- آقای علی درویشی فرزند علی محمد در ششدانگ یک قطعه زمین مزروعی پلاک ۶۶/۲۷۶ اصلی واقع در ایلام: منطقه وریز

۱۲۰- آقای سجاد درویشی فرزند علی محمد در ششدانگ یک قطعه زمین مزروعی پلاک ۶۶/۲۷۷ اصلی واقع در ایلام: منطقه وریز

۱۲۱- آقای علی رضا درویشی فرزند علی محمد در ششدانگ یک قطعه زمین مزروعی پلاک ۶۶/۲۷۸ اصلی واقع در ایلام: منطقه وریز

۱۲۲- آقای علی رضا درویشی فرزند علی محمد در ششدانگ یک قطعه زمین مزروعی پلاک ۶۶/۲۷۹ اصلی واقع در ایلام: منطقه وریز

۱۲۳- آقای علی محمد درویشی فرزند مراد علی در ششدانگ یک قطعه زمین مزروعی پلاک ۶۶/۲۸۰ اصلی واقع در ایلام: منطقه وریز

لذا مطابق ماده ۱۶ و ۱۷ قانون ثبت و ماده ۸۶ آئین نامه اجرائی هرکس نسبت به املاک مورد آگهی اعتراض دارد اعتراض خود را از تاریخ نشر اولین آگهی به مدت ۹۰ روز به اداره ثبت اسناد و املاک منطقه دو شهرستان ایلام - تسلیم و رسید دریافت دارد چنانچه اشخاص دیگری نسبت به املاک فوق در محاکم صالحه اقامه دعوی نموده اند گواهی لازم را اخذ و به این اداره ارائه نمائید در غیر این صورت حق آنان ساقط خواهد شد .

تاریخ انتشارنوبت اول :۱۴۰۴/۱۱/۰۱

تاریخ انتشارنوبت دوم :۱۴۰۴/۱۲/۰۲

جلیل تیموریان – رئیس ثبت اسناد واملاک منطقه دو شهرستان ایلام

جهان اقتصاد

نخستین روزنامه اقتصادی ایران تأسیس: ۱۳۷۰

WWW.JAHANEGHTESAD.COM

صاحب امتیاز و مدیر مسئول:
شهناز محمودی

زیر نظر شورای سردبیری
•قائم‌مقام: مهرناز خوشبخت

سرمایه‌گذاری برای تولید

•گروه نفت انرژی : گلناز پرتوی مهر
•گروه اقتصاد : راضیه احمد وند
•گروه صنعت و معدن : مهرناز خوشبخت
•گروه زیربنایی : رضا پور حسین
•گروه بازار و سرمایه : زهرا عسگری
• مدیر امور فنی : آرش ارباب‌زاده
• مدیرامور شهرستان ها: آمنه قدیم پرست
مدیر امور مالی: زهرا طاهروردیان
• آدرس: خیابان انقلاب نرسیده به میدان فردوسی، بعداز پل کالج نبش کوچه براتی، پلاک ۱۶، طبقه ۳ واحد ۶
تلفن : ۳۰۶۹ ۶۶۷۱ -۰۲۱
۶۷ ۹۰ ۶۶۷۲-۰۲۱

تلفن سازمان آگهی ها :
۰۹۰۱۳۹۱۵۶۳۴
۶۶۷۲۶۷۹۰-۰۲۱
•کد پستی: ۱۱۳۱۸۵۶۶۳۴
• روابط عمومی:
۰۹۱۲۰۲۹۳۳۵۸
۶۶۷۲۶۷۹۰-۰۲۱
• چاپخانه: چاپ شاخه سبز
• پخش سراسری: احمد جراری
• امور مشترکین دفتر مرکزی: ساختمان مرکزی روزنامه
• تلفن: **۶۶۷۲۶۷۹۰-۰۲۱**
• جهان اقتصاد عضو تشکل‌های صنفی «انجمن صنفی مدیران روزنامه‌های غیر دولتی»، «انجمن مدیران نشریات ایران» و «تعاونی مطبوعات کشور» است.
• ایمیل: 1371jahan@gmail.com

• چهارشنبه • ۱ بهمن ماه ۱۴۰۴
• سال سی‌ودوم • شماره ۸۸۹۸

کارتون روز

محسن رفیعی

خود نظارتی

اینفوگرافی

طراح: آفاق ازکات

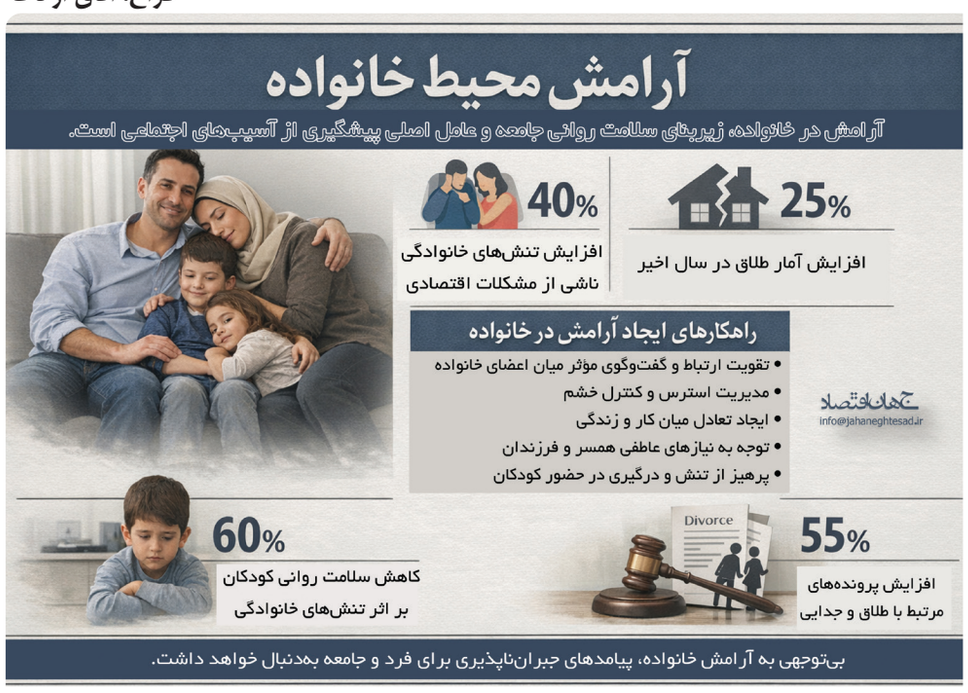

سقوط دسته‌جمعی رمزارزها

بیت‌کوین در معاملات روز سه‌شنبه با ادامه ریسک‌گریزی معامله‌گران نگران از خواسته‌های آمریکا برای گرینلند، به ریزش اخیر خود ادامه داد و سقوط کرد.

به گزارش ایسنا، در شرایطی که معامله‌گران دارایی‌های فیزیکی و امن مانند طلا را ترجیح می‌دهند، بزرگترین رمزارز جهان تا حد زیادی بهبود اواسط ژانویه را از دست داد و به پایین‌ترین سطح خود در ابتدای سال بازگشت. بیت‌کوین با ۱.۸ درصد کاهش، به ۹۰ هزار و ۹۱۶ دلار و ۸ سنت رسید.

تاخیر در تصویب لایحه نظارتی ارزهای دیجیتال آمریکا نیز در معاملات اخیر بر قیمت‌ها تاثیر گذاشت. قانونگذاران آمریکایی بحث در مورد این لایحه که هدف آن ایجاد یک چارچوب نظارتی است را پس از مخالفت شرکت «کوین‌بیس گلوبال» با چندین پیشنهاد تحت این لایحه، به تاخیر انداختند.

دونالد ترامپ، رئیس‌جمهور آمریکا، عصر دوشنبه اعلام کرد که در جریان شرکت در مجمع جهانی اقتصاد در داووس سوئیس، هفته جاری درباره گرینلند بحث خواهد کرد. ترامپ دقیقا مشخص نکرد که با چه کسی ملاقات خواهد کرد، اما قرار است نمایندگانی از چندین کشور بزرگ اروپایی در این کنفرانس شرکت کنند. او همچنین درخواست‌های خود برای مالکیت گرینلند توسط آمریکا را تکرار و اظهار کرد این جزیره برای امنیت ملی مهم است.

تهدیدهای رئیس‌جمهور آمریکا مبنی بر اعمال تعرفه بر هشت کشور اروپایی تا زمانی که گرینلند را تحویل ندهند، هفته جاری، بازارهای جهانی را تحت تاثیر قرار داد. ترامپ روز دوشنبه همچنین مشخص نکرد که آیا ارتش آمریکا را برای تصرف گرینلند مستقر خواهد کرد یا خیر.

رهبران اروپایی به طور گسترده خواسته‌های ترامپ را رد کردند و همچنین در صورت ادامه تعرفه‌های آمریکا، اقدامات تلافی‌جویانه را آماده می‌کنند.

تنش‌های ژئوپلیتیکی تشدید شده، با توجه به اینکه دارایی‌های سفته‌بازانه در دوره‌های عدم قطعیت بالا عملکرد ضعیفی دارند، به طور گسترده تقاضای سرمایه‌گذاران برای ارزهای دیجیتال را ضعیف کرده است.

بسته شدن گسترده موقعیت‌های خرید بلندمدت بیت‌کوین و سایر ارزهای دیجیتال در هفته جاری ادامه یافت و داده‌های پلتفرم کوین‌گلس نشان می‌دهد که در ۲۴ ساعت گذشته، ۲۶۰.۳۲ میلیون دلار از موقعیت‌ها نقد شده‌اند.

این روند پس از آن مشاهده شد که بازارهای ارزهای دیجیتال در اوایل هفته، نزدیک به ۹۰۰ میلیون دلار نقد شدن را تجربه کردند.

بر اساس گزارش اینوستینگ، احساسات خرده‌فروشی نسبت به بیت‌کوین، به‌ویژه در آمریکا، همچنان ضعیف باقی ماند. داده‌های کوین‌گلس نشان داد که شاخص پریمیوم بیت‌کوین کوین‌بیس نشان می‌دهد که بزرگترین ارز دیجیتال جهان در مقایسه با میانگین جهانی، همچنان با تخفیف در بازارهای آمریکا معامله می‌شود.

اتریوم که دومین رمزارز بزرگ جهان است، با ۲.۲ درصد کاهش، به ۳۱۲۶.۰۱ دلار رسید ریپل و بایننس کوین به ترتیب ۰.۶ درصد و ۱.۱ درصد کاهش یافتند. کاردانو ۰.۹ درصد افزایش یافت، در حالی که سولانا ۱.۳ درصد کاهش یافت.

در میان میم‌کوین‌ها، دوج کوین ۰.۱ درصد افزایش یافت، در حالی که دلار ترامپ پس از سقوط به زیر پنج دلار در هفته جاری، ۰.۹ درصد افزایش یافت.

خبر

رونمایی چینی‌ها از خانواده ربات‌های انسان‌نما

یک خودروساز چینی از خانواده ربات‌های انسان‌نمای خود که نقش‌های متفاوتی نظیر پلیس و پرستار را بر عهده دارند، به نمایش گذاشته است.

به گزارش ایسنا، شرکت «AIMOGA Robotics» تولیدکننده ربات چینی و زیرمجموعه گروه خودروسازی چری(Chery)، در رویداد «شب هوش مصنوعی چری ۲۰۲۶» با عنوان «تکنولوژی با هوش مصنوعی ملاقات می‌کند» که در ۱۷ ژانویه در شهر ووهو برگزار شد، از مجموعه ربات‌های مجهز به هوش تجسمی خود رونمایی کرد.

این نمایشگاه به عنوان اولین رویداد شاخص مالکیت معنوی فناوری «چری» با عنوان «هزار و یک شب» در سال ۲۰۲۶، آخرین پیشرفت‌های این شرکت در توسعه هوش مصنوعی با سناریوهای کامل را برجسته کرد.

خط تولید ربات‌های AIMOGA بر اساس نقاط قوت چری در سیستم‌های هوشمند و ادغام تولید ساخته شده است و از هوش تجسمی برای انجام وظایف در سناریوهای دنیای واقعی در محیط‌های متنوع استفاده می‌کند.

این رویداد شامل یک نمایشگاه و منطقه تعاملی اختصاصی AiMOGA بود که به بازدیدکنندگان امکان می‌داد با ربات‌ها تعامل داشته باشند و در مورد قابلیت‌های آنها اطلاعات کسب کنند.

ربات‌های به نمایش گذاشته شده شامل ربات پلیس هوشمند موسوم به «Wuyou» و ربات خدمات پزشکی به نام «AiMOGA Care» بودند.

بازدیدکنندگان از طریق تعامل نزدیک با این ربات‌ها شاهد بودند که هوش تجسم‌یافته چگونه ارتباطات یکپارچه، هدایت هوشمند و قابلیت‌های مشارکتی را در سناریوهای عملی تقویت می‌کند. مجموعه ربات‌های AiMOGA از نکات برجسته این رویداد بود

آگهی فراخوان مزایده فروش و تحویل بخشی از پساب خروجی تصفیه خانه فاضلاب شهر آشخانه

شرکت آب و فاضلاب استان خراسان شمالی

شرکت آب و فاضلاب خراسان شمالی در نظر دارد، بخشی از پساب تصفیه خانه فاضلاب شهر آشخانه را با کاربری معین و حجم مشخص برای دوره زمانی محدود و معین از طریق مزایده عمومی در سامانه تدارکات الکترونیکی دولت (WWW.SETADIRAN.IR) انجام و با شرایط ذیل به متقاضیان واجد شرایط واگذار نماید.
عنوان مزایده : فروش و تحویل بخشی از پساب خروجی تصفیه خانه فاضلاب آشخانه با کاربری صنعت/ خدمات/ کشاورزی صنعتی مطابق شرایط ذکر شده در اسناد مزایده
محل تحویل پساب: در خروجی تصفیه خانه فاضلاب آشخانه واقع در شهر آشخانه استان خراسان شمالی.
ظرفیت قابل فروش : ۵۰۰ هزار متر مکعب در سال و در مجموع دوره تحویل پساب ۱۰ میلیون مترمکعب.
مدت دوره تحویل پساب : ۲۰ سال از تاریخ شروع دوره تحویل پساب.
مدت تامین شرایط تحویل و دریافت پساب: شش ماه از تاریخ نفوذ قرارداد.
شرایط و ملاحظات فروش و تحویل پساب: مطابق شرایط ذکر شده در اسناد می باشد.
شرایط انتخاب برنده مزایده: بالاترین بهای هر متر مکعب پساب ، پیشنهادی مزایده گران.
شرایط خرید پساب: پرداخت بهای پساب مطابق شرایط ذکر شده در قرارداد می باشد. بهای پساب در سال پایه، توسط متقاضیان پیشنهاد می گردد. بهای پساب تحویلی در طول دوره قرارداد تعدیل می گردد و حاصلضرب آن در میزان پساب تحویلی مبنای تهیه صورتحساب و پرداخت خریدار می باشد.
مبلغ تضمین شرکت در مزایده : ۲۳،۴۷۵،۰۰۰،۰۰۰ ریال مطابق شرایط ذکر شده در اسناد می باشد.
شرایط پرداخت یا ارائه تضمین شرکت در مزایده : فقط ارائه ضمانتنامه بانکی مطابق با ضوابط مربوطه
شرایط اولیه مزایده گران واجد شرایط: اشخاص حقیقی و حقوقی، متقاضی استفاده از پساب با کاربری مشخص شده و حائز شرایط مندرج در اسناد مزایده.
ضمناً سایر توضیحات تکمیلی شامل (مهلت دریافت اسناد، ارائه پیشنهادات ، تحویل پاکات ، زمان و مکان شروع بازگشایی پاکات) و شرح کار در سامانه تدارکات الکترونیکی دولت (WWW.SETADIRAN.IR) گردیده است که مزایده گران می توانند نسبت به دریافت و مشاهده اقدام نمایند.
محل بازگشایی پاکات: در محل سالن جلسات شرکت آب و فاضلاب استان خراسان شمالی واقع در شهر بجنورد ، بلوار دولت نبش کوچه ورزش می باشد.
- مزایده گزار: شرکت آب و فاضلاب استان خراسان شمالی به آدرس : بجنورد ، بلوار دولت نبش کوچه ورزش- تلفن: ۵-۰۵۸۳۲۲۴۵۹۱۴ - نمابر: ۰۵۸۳۲۲۴۵۹۱۱
برگزاری مزایده صرفاً از طریق سامانه مناقصات الکترونیکی دولت (ستاد ایران) بوده و کلیه مراحل فرایند مزایده از طریق درگاه سامانه یاد شده انجام خواهد شد. لذا کلیه شرکت کنندگان در مزایده می بایست صرفاً ظرف مهلت‌های تعیین شده در پایگاه مذکور و درج شده در اسناد و با استفاده از امضای الکترونیکی، نسبت به ثبت پیشنهاد و ارائه مستندات خواسته شده اقدام نمایند. ضمناً هزینه چاپ آگهی روزنامه ها به عهده برنده مزایده می باشد.

روابط عمومی و آموزش همگانی شرکت آب و فاضلاب استان خراسان شمالی

آگهی مناقصه عمومی(نوبت اول)
بیمه جامع شهروندی

سازمان همیاری شهرداری های استان اصفهان

سازمان همیاری شهرداری های استان اصفهان مستند به آئین نامه مالی و معاملاتی خود در نظر دارد مناقصه به شماره ۰۴/۸۱۱۶ به تاریخ ۱۴۰۴/۱۰/۳۰ را از طریق سامانه تدارکات الکترونیکی دولت برگزار نماید.
کلیه مراحل برگزاری مناقصه از دریافت و تحویل اسناد فراخوان تا بازگشایی پاکت ها از طریق درگاه سامانه تدارکات الکترونیکی دولت (ستاد) به آدرس www.setadiran.ir انجام خواهد شد.
متقاضیان شرکت در فراخوان در صورت عدم عضویت در سامانه، نسبت به ثبت نام و دریافت گواهی امضای الکترونیکی (به صورت برخط) برای کلیه صاحبان امضای مجاز و مهر سازمانی اقدام لازم را به عمل آورند.
مواعد زمانی:
- تاریخ انتشار آگهی: ۱۴۰۴/۱۱/۰۱
- مهلت دریافت اسناد آگهی: ۱۴۰۴/۱۱/۰۸
- مهلت ارسال پیشنهادات: ۱۴۰۴/۱۱/۲۱
- زمان بازگشایی پاکت ها: ۱۴۰۴/۱۱/۲۱
نوع و مبلغ تضمین شرکت در فرایند ارجاع کار:
ضمانتنامه بانکی یا فیش نقدی به مبلغ ۷،۲۳۲،۵۴۵،۰۰۰ ریال
اطلاعات تماس و آدرس دستگاه : اصفهان - خیابان ۲۲ بهمن - مجموعه اداری امیرکبیر تلفن تماس: ۳۲۶۷۳۰۷۵

روابط عمومی سازمان همیاری شهرداری‌های استان اصفهان

آگهی فراخوان مزایده فروش و تحویل بخشی از پساب خروجی تصفیه خانه فاضلاب شهر اسفراین

شرکت آب و فاضلاب استان خراسان شمالی

شرکت آب و فاضلاب خراسان شمالی در نظر دارد، بخشی از پساب تصفیه خانه فاضلاب شهر اسفراین را با کاربری معین و حجم مشخص برای دوره زمانی محدود و معین از طریق مزایده عمومی در سامانه تدارکات الکترونیکی دولت (WWW.SETADIRAN.IR) انجام و با شرایط ذیل به متقاضیان واجد شرایط واگذار نماید.
عنوان مزایده : فروش و تحویل بخشی از پساب خروجی تصفیه خانه فاضلاب اسفراین با کاربری صنعت/ خدمات/ کشاورزی صنعتی مطابق شرایط ذکر شده در اسناد مزایده
محل تحویل پساب: در خروجی تصفیه خانه فاضلاب اسفراین واقع در شهر اسفراین استان خراسان شمالی.
ظرفیت قابل فروش : ۱،۵ میلیون متر مکعب در سال و در مجموع دوره تحویل پساب ۲۲،۵ میلیون مترمکعب.
مدت دوره تحویل پساب : ۱۵ سال از تاریخ شروع دوره تحویل پساب.
مدت تامین شرایط تحویل و دریافت پساب: شش ماه از تاریخ نفوذ قرارداد.
شرایط و ملاحظات فروش و تحویل پساب: مطابق شرایط ذکر شده در اسناد می باشد.
شرایط انتخاب برنده مزایده: بالاترین بهای هر متر مکعب پساب ، پیشنهادی مزایده گران.
شرایط خرید پساب: پرداخت بهای پساب مطابق شرایط ذکر شده در قرارداد می باشد. بهای پساب در سال پایه، توسط متقاضیان پیشنهاد می گردد. بهای پساب تحویلی در طول دوره قرارداد تعدیل می گردد و حاصلضرب آن در میزان پساب تحویلی مبنای تهیه صورتحساب و پرداخت خریدار می باشد.
مبلغ تضمین شرکت در مزایده : ۵۳،۰۲۰،۰۰۰،۰۰۰ ریال مطابق شرایط ذکر شده در اسناد می باشد.
شرایط پرداخت یا ارائه تضمین شرکت در مزایده : فقط ارائه ضمانتنامه بانکی مطابق با ضوابط مربوطه
شرایط اولیه مزایده گران واجد شرایط: اشخاص حقیقی و حقوقی، متقاضی استفاده از پساب با کاربری مشخص شده و حائز شرایط مندرج در اسناد مزایده.
ضمناً سایر توضیحات تکمیلی شامل (مهلت دریافت اسناد، ارائه پیشنهادات ، تحویل پاکات ، زمان و مکان شروع بازگشایی پاکات) و شرح کار در سامانه تدارکات الکترونیکی دولت (WWW.SETADIRAN.IR) گردیده است که مزایده گران می توانند نسبت به دریافت و مشاهده اقدام نمایند.
محل بازگشایی پاکات: در محل سالن جلسات شرکت آب و فاضلاب استان خراسان شمالی واقع در شهر بجنورد ، بلوار دولت نبش کوچه ورزش می باشد.
- مزایده گزار: شرکت آب و فاضلاب استان خراسان شمالی به آدرس : بجنورد ، بلوار دولت نبش کوچه ورزش- تلفن: ۵-۰۵۸۳۲۲۴۵۹۱۴ - نمابر: ۰۵۸۳۲۲۴۵۹۱۱
برگزاری مزایده صرفاً از طریق سامانه مناقصات الکترونیکی دولت (ستاد ایران) بوده و کلیه مراحل فرایند مزایده از طریق درگاه سامانه یاد شده انجام خواهد شد. لذا کلیه شرکت کنندگان در مزایده می بایست صرفاً ظرف مهلت‌های تعیین شده در پایگاه مذکور و درج شده در اسناد و با استفاده از امضای الکترونیکی، نسبت به ثبت پیشنهاد و ارائه مستندات خواسته شده اقدام نمایند. ضمناً هزینه چاپ آگهی روزنامه ها به عهده برنده مزایده می باشد.

روابط عمومی و آموزش همگانی شرکت آب و فاضلاب استان خراسان شمالی

اصلاحیه شماره۱

فراخوان مزایده عمومی

سازمان جهاد کشاورزی استان کرمانشاه

به اطلاع کلیه شرکت کنندگان می رساند به دلیل قطعی پیش آمده در اینترنت در روزهای گذشته که موجب اختلال در دریافت و برگشت اسناد مزایده های ذیل گردیده و مشکلاتی را برای مزایده گران به وجود آمده است؛ لذا تاریخ فروش و برگشت اسناد به شرح ذیل اصلاح می گردد :
تاریخ دریافت اسناد مزایده تا ساعت ۱۴:۳۰روز دوشنبه مورخ ۱۴۰۴/۱۱/۰۶ (مهلت دریافت اسناد) تمدید و آخرین مهلت ارسال اسناد مزایده(ثبت در سامانه) نیز به ساعت ۱۴:۳۰ روز پنج شنبه مورخ ۱۴۰۴/۱۱/۱۶ و تاریخ بازگشایی پیشنهادات قیمت به ساعت ۰۹:۰۰ صبح روز شنبه مورخ ۱۴۰۴/۱۱/۱۸ تغییر یافت. ضمناً شماره تلفن ۰۸۳۳۱۵۲۱۲۵۴ در ساعات اداری پاسخگوی متقاضیان محترم خواهد بود.

ردیف	شماره مزایده	نوع	مشخصات				مبلغ تضمین شرکت در مزایده (ریال)
			شماره پلاک	مدل	نوع سوخت	رنگ	
۱	۱۰۰۴۰۰۳۳۳۶۰۰۰۰۶۷	پژو ۱۶۰۰ آر دی- تجدید بار اول	الف۱۲ ۶۲۴	۱۳۸۳	بنزینی	یشمی- روغنی	۵۰۰/۰۰۰/۰۰۰
۲	۱۰۰۴۰۰۳۳۳۶۰۰۰۰۶۸	۴۰۵ جی ال ایکس آی ۸/۱- تجدید بار اول	۶۶۱ الف۱۲	۱۳۸۳	بنزینی	مشکی- متالیم	۵۰۰/۰۰۰/۰۰۰
۳	۱۰۰۴۰۰۳۳۳۶۰۰۰۰۶۹	پژو ۴۰۵ جی ال ایکس آی۸/۱- تجدید بار اول	۷۷۷ الف۱۲	۱۳۸۴	بنزینی	نقره ای متالیک	۵۰۰/۰۰۰/۰۰۰
۴	۱۰۰۴۰۰۳۳۳۶۰۰۰۰۷۰	پژو ۴۰۵ جی ال ایکس آی۱/۸- تجدید بار اول	۷۸۴ الف۱۲	۱۳۸۵	بنزینی	مشکی - متالیک	۵۰۰/۰۰۰/۰۰۰
۵	۱۰۰۴۰۰۳۳۳۶۰۰۰۰۷۱	وانت دو کابین- مزدا- تجدید بار اول	۴۸۵ الف۱۴	۱۳۸۰	بنزینی	سورمه ای- متالیک	۵۰۰/۰۰۰/۰۰۰
۶	۱۰۰۴۰۰۳۳۳۶۰۰۰۰۷۲	وانت دو کابین- مزدا- تجدید بار اول	۵۲۱ الف ۱۴	۱۳۸۲	بنزینی	آبی- متالیک	۵۰۰/۰۰۰/۰۰۰
۷	۱۰۰۴۰۰۳۳۳۶۰۰۰۰۷۳	وانت دو کابین- مزدا- تجدید بار اول	۷۶۸ الف ۱۴	۱۳۷۸	بنزینی	آبی- متالیک	۵۰۰/۰۰۰/۰۰۰
۸	۱۰۰۴۰۰۳۳۳۶۰۰۰۰۷۴	وانت دو کابین- مزدا- تجدید بار اول	۳۲۷ الف۱۳	۱۳۸۵	بنزینی	سورمه ای متالیک	۵۰۰/۰۰۰/۰۰۰
۹	۱۰۰۴۰۰۳۳۳۶۰۰۰۰۷۵	وانت دو کابین کاپرا- تجدید بار ششم	۷۴۴الف۱۴	۱۳۹۷	بنزین	سفید- روغنی	۵۰۰/۰۰۰/۰۰۰
۱۰	۱۰۰۴۰۰۳۳۳۶۰۰۰۰۷۶	کمباین سمپو- تجدید بار چهارم	هیدرولیک	SR2045 مدل۲۰۱۵	گازوئیل	زرد-سفید	۱/۰۰۰/۰۰۰/۰۰۰